

# DRAGUIGNAN

## Transformation de l'ancienne trésorerie en logements

### Phase 2 : Rénovation logements et RDC

MAITRISE D'OEUVRE		MAITRISE D'OUVRAGE	AUTRES INTERVENANTS	
				
Architecte	BE pluridisciplinaire	Direction Régionale Sud-Est	Bureau de Contrôle Technique	Coordinateur SPS

### CARNET DE PLANS – PHASE DCE

Indice 3



Ind.	Date	Historique de l'évolution du document
1	06/08/2025	Version initiale
2	15/09/2025	Version modifiée
3	10/10/2025	Version modifiée

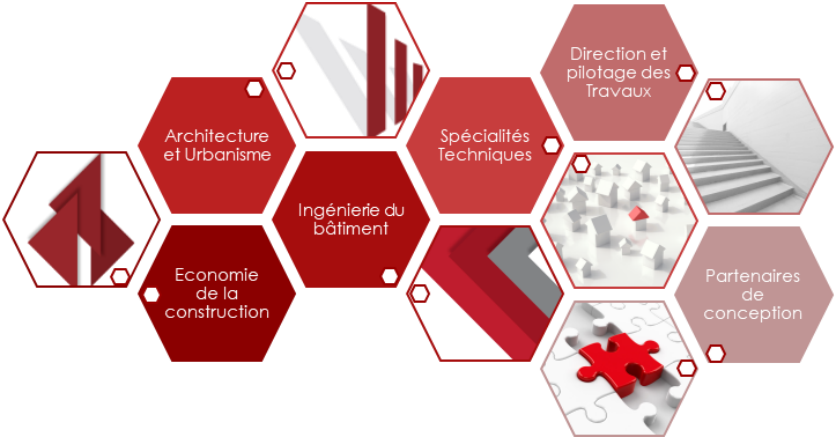

# DRAGUIGNAN - Transformation de l'ancienne trésorerie en logements

Liste des documents PHASE 2

DCE - ind 2 - du 15/09/2025

N°	Type / intitulé du document	Répartition entre cotraitants		N° Document	Indice	Date	Commentaires
		3iC	3iA				
<b>1</b>	<b>Plans généraux</b>						
1.0	Plan de Situation + Extrait Cadastral		X	P00	02	15/09/2025	
1.1	Plan masse _ ETAT DES LIEUX		X	P01	02	15/09/2025	
1.2	Plan Sous-sol _ ETAT DES LIEUX		X	P02	02	15/09/2025	
1.3	Plan RDC _ ETAT DES LIEUX		X	P03	02	15/09/2025	
1.4	Plan R+1 _ ETAT DES LIEUX		X	P04	02	15/09/2025	
1.5	Plan R+2 _ ETAT DES LIEUX		X	P05	02	15/09/2025	
1.6	Plan R+3 _ ETAT DES LIEUX		X	P06	02	15/09/2025	
1.7	Plan masse _ DEMOLITION		X	P07	02	15/09/2025	
1.8	Plan Sous-sol _ DEMOLITION		X	P08	02	15/09/2025	
1.9	Plan RDC _ DEMOLITION		X	P09	02	15/09/2025	
1.10	Plan R+1 _ DEMOLITION		X	P10	02	15/09/2025	
1.11	Plan R+2 _ DEMOLITION		X	P11	02	15/09/2025	
1.12	Plan R+3 _ DEMOLITION		X	P12	02	15/09/2025	
1.13	Plan masse _ PROJET		X	P13	02	15/09/2025	
1.14	Plan Sous-sol _ PROJET		X	P14	02	15/09/2025	
1.15	Plan RDC _ PROJET		X	P15	02	15/09/2025	
1.16	Plan R+1 _ PROJET		X	P16	02	15/09/2025	
1.17	Plan R+2 _ PROJET		X	P17	02	15/09/2025	
1.18	Plan R+3 _ PROJET		X	P18	02	15/09/2025	
1.19	Façade SUD EST_ EDL / DEMOLITION / PROJET		X	P19	02	15/09/2025	
1.20	Façade SUD_ EDL / DEMOLITION / PROJET		X	P20	02	15/09/2025	
1.21	Façade OUEST_ DEMOLITION _PROJET		X	P21	02	15/09/2025	
1.22	COUPE AA_ EDL _PROJET		X	P22	02	15/09/2025	
1.23	DETAIL D2/COMBLES_ EDL_DEMOLITION _PROJET		X	P23	02	15/09/2025	
1.24	Plan RDC _ PROJET SOLS		X	P24	02	15/09/2025	
1.25	Plan R+1 _ PROJET SOLS		X	P25	02	15/09/2025	
1.26	Plan R+2 _ PROJET SOLS		X	P26	02	15/09/2025	
1.27	Plan R+3 _ PROJET SOLS		X	P27	02	15/09/2025	

# DRAGUIGNAN - Transformation de l'ancienne trésorerie en logements

Liste des documents PHASE 2

DCE- ind 2 - du 15/09/2025

N°	Type / intitulé du document	Répartition entre cotraitants		N° Document	Indice	Date	Commentaires
		3iC	3iA				
1.28	Plan RDC _ PROJET CLOISONS		X	P28	02	15/09/2025	
1.29	Plan R+1 _ PROJET CLOISONS		X	P29	02	15/09/2025	
1.30	Plan R+2 _ PROJET CLOISONS		X	P30	02	15/09/2025	
1.31	Plan R+3 _ PROJET CLOISONS		X	P31	02	15/09/2025	
1.32	Plan RDC _ PROJET FAUX-PLAFOND		X	P32	02	15/09/2025	
1.33	Plan R+1 _ PROJET FAUX-PLAFOND		X	P33	02	15/09/2025	
1.34	Plan R+2 _ PROJET FAUX-PLAFOND		X	P34	02	15/09/2025	
1.35	Plan R+3 _ PROJET FAUX-PLAFOND		X	P35	02	15/09/2025	
1.36	CUISINE 1 _ PROJET		X	P36	02	15/09/2025	
1.37	CUISINE 2 _ PROJET		X	P37	02	15/09/2025	
1.38	DETAIL D1/ HALL D'ENTREE _PROJET		X	P38	02	15/09/2025	
1.39	Plans Menuiseries - Sous-sol		X	P39	02	15/09/2025	
1.40	Plans Menuiseries - Rdc		X	P40	02	15/09/2025	
1.41	Plans Menuiseries - R+1		X	P41	02	15/09/2025	
1.42	Plans Menuiseries - R+2		X	P42	02	15/09/2025	
1.43	Plans Menuiseries - R+3		X	P43	02	15/09/2025	
1.44	Plans numérotations menuiseries - Façades Sud-Est		X	P44	02	15/09/2025	
1.45	Plans numérotations menuiseries - Façades Sud		X	P45	02	15/09/2025	
1.46	Plans numérotations menuiseries - Façades Ouest		X	P46	02	15/09/2025	
1.47	Plans numérotations menuiseries - Façades Sud-Est		X	P47	02	15/09/2025	
1.48	Plans CVC - Sous-sol		X	P48	02	15/09/2025	
1.49	Plans Plomberie - Sous-sol		X	P49	02	15/09/2025	
1.50	Plans CVC - Rdc		X	P50	02	15/09/2025	
1.51	Plans Plomberie - Rdc		X	P39	02	15/09/2025	
1.52	Plans CVC - R+1		X	P40	02	15/09/2025	
1.53	Plans Plomberie - R+1		X	P41	02	15/09/2025	
1.54	Plans CVC - R+2		X	P42	02	15/09/2025	
1.55	Plans Plomberie - R+2		X	P43	02	15/09/2025	
1.56	Plans CVC - R+3		X	P44	02	15/09/2025	
1.57	Plans Plomberie - R+3		X	P39	02	15/09/2025	
1.58	Plans CFO cfa - Rdc		X	EL01	02	15/09/2025	
1.59	Plans CFO cfa - R+1		X	EL02	02	15/09/2025	
1.60	Plans CFO cfa - R+2		X	EL03	02	15/09/2025	
1.61	Plans CFO cfa - R+3		X	EL04	02	15/09/2025	
1.62	Plans CFO cfa - SS		X	EL05	023	10/10/2025	



This is a cadastral map showing land parcels and buildings. The buildings are represented by yellow polygons, and the roads are shown as white lines with black dashed borders. A red dashed line highlights a specific area of interest, which includes several parcels and buildings. The map is labeled with various numbers, likely representing parcel numbers or surface areas. The text 'Liberté' is written along one of the roads, and '(R.D. n° 555)' is written near the top. A red triangle with a cross is located on the right side of the map.

PARCELLE 000 AS 32  
SURFACE PARCELLAIRE = 480 m<sup>2</sup>



13							
12							
11	22/04/2025	Version originale		Dessiné: RD	Validé:		
i	DATE	DESCRIPTION REVISION		Intervenants:			
DRAGUIGNAN TRANSFORMATION DE L'ANCIENNE TRESORERIE EN LOGEMENTS							
DCE Phase 2							
MAITRE D'OUVRAGE			MAITRE D'OEUvre - ARCHITECTE				
			 				
PLANS GENERAUX PLAN DE SITUATION / CADASTRE							
		DCE		P00	2	sans	
		PHASE	BAT	NUM	INDICE	ECHELLE	DATE





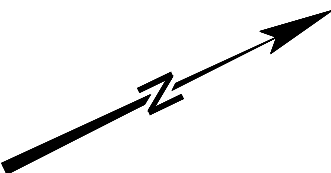





— — — — — EU/EV — Réseau EU/EV

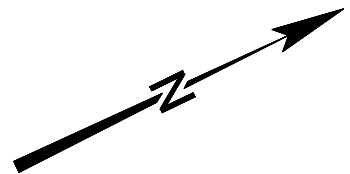
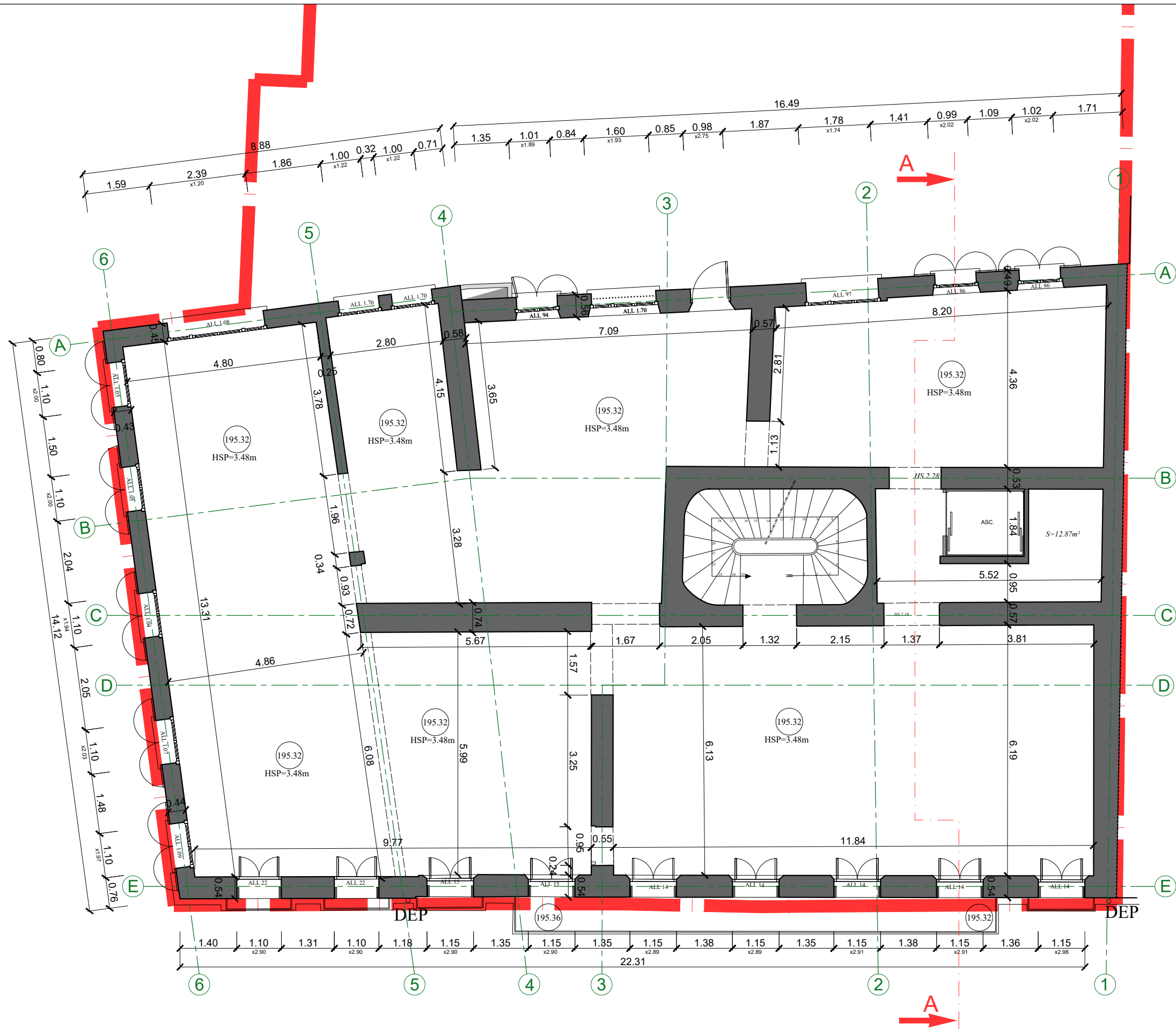







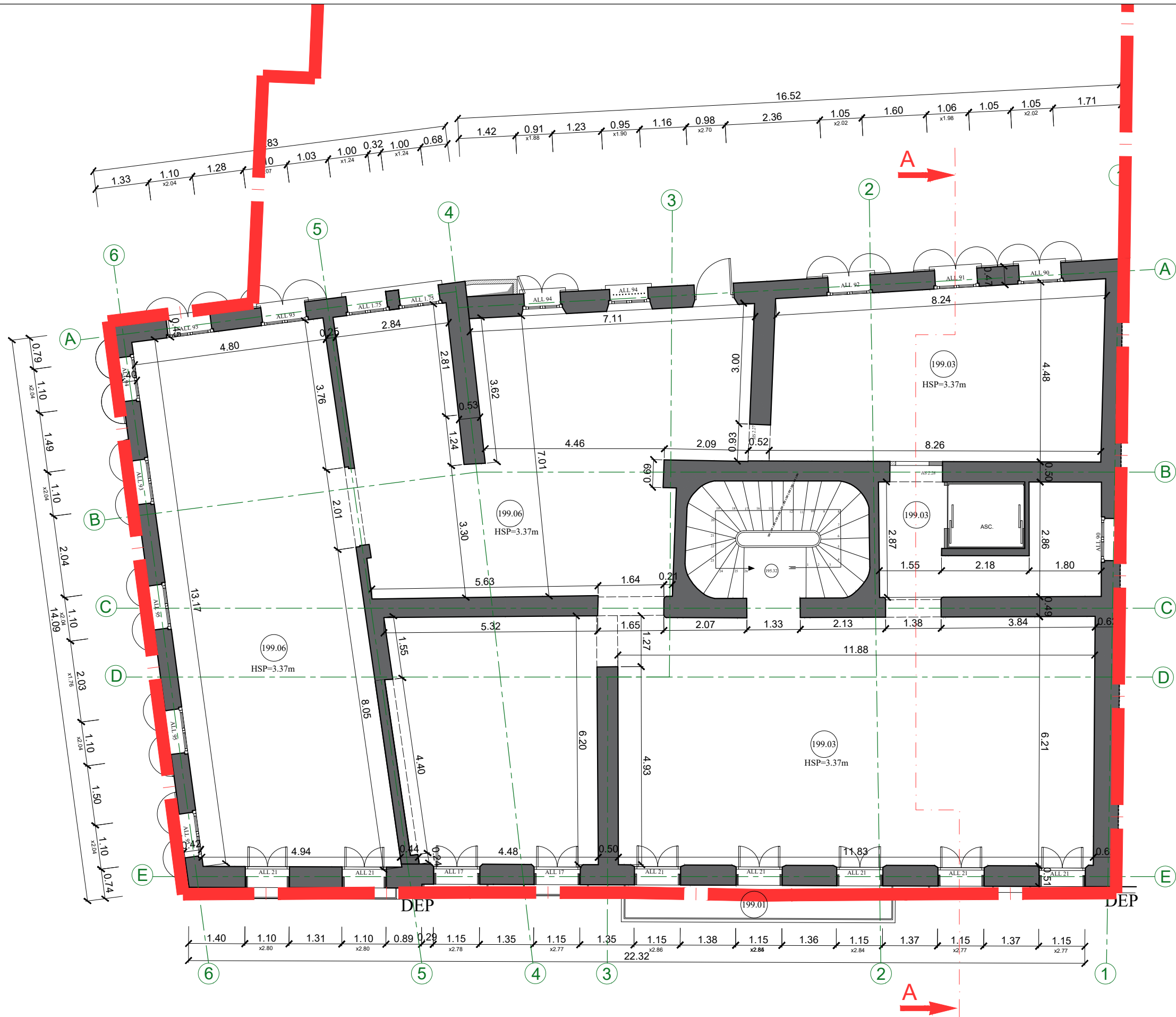

II 30/10/2024	Version originale	Dessiné: RD Validé:
i DATE	DESCRIPTION REVISION	Intervenants:
DRAQUIGNAN TRANSFORMATION DE L'ANCIENNE TRESORERIE EN LOGEMENTS		
DCE Phase 2		
MAITRE D'OUVRAGE		MAITRE D'OEUVRE - ARCHITECTE
		 
PLANS GENERAUX R+1 _ ETAT DES LIEUX		
	DCE	P04
	2	1/100
	PHASE	BAT
	NUM	INDICE
	ECHELLE	DATE
		06/08/2025









II 30/10/2024	Version originale	Dessiné: RD Validé:
i DATE	DESCRIPTION REVISION	Intervenants:
DRAQUIGNAN TRANSFORMATION DE L'ANCIENNE TRESORERIE EN LOGEMENTS		
DCE Phase 2		
MAITRE D'OUVRAGE		MAITRE D'OEUVRE - ARCHITECTE
		 
PLANS GENERAUX R+2_ETAT DES LIEUX		
	DCE	P05
	2	1/100
	PHASE	BAT
	NUM	INDICE
	ECHELLE	DATE
		06/08/2025

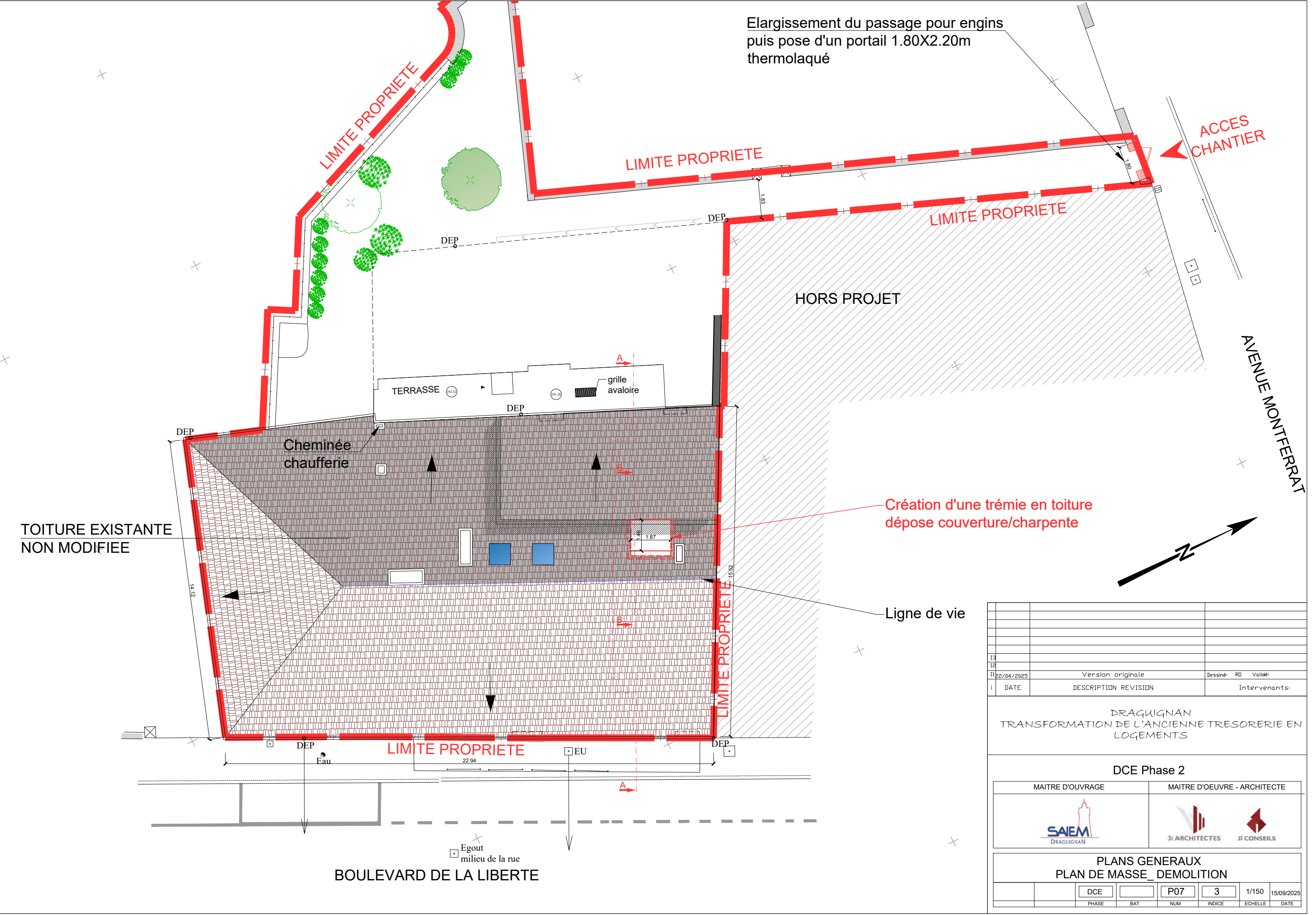







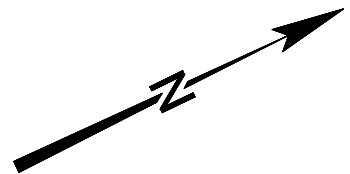

13					
12					
11	22/04/2025	Version originale		Dessiné: RD	Validé:
i	DATE	DESCRIPTION REVISION		Intervenants:	
DRAGUIGNAN TRANSFORMATION DE L'ANCIENNE TRESORERIE EN LOGEMENTS					
DCE Phase 2					
MAITRE D'OUVRAGE			MAITRE D'OEUVRE - ARCHITECTE		
			 		
PLANS GENERAUX PLAN DE MASSE_ DEMOLITION					
		DCE		P07	3
		PHASE	BAT	NUM	INDICE
					1/150
					15/09/2025
					DATE



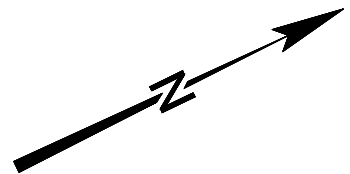
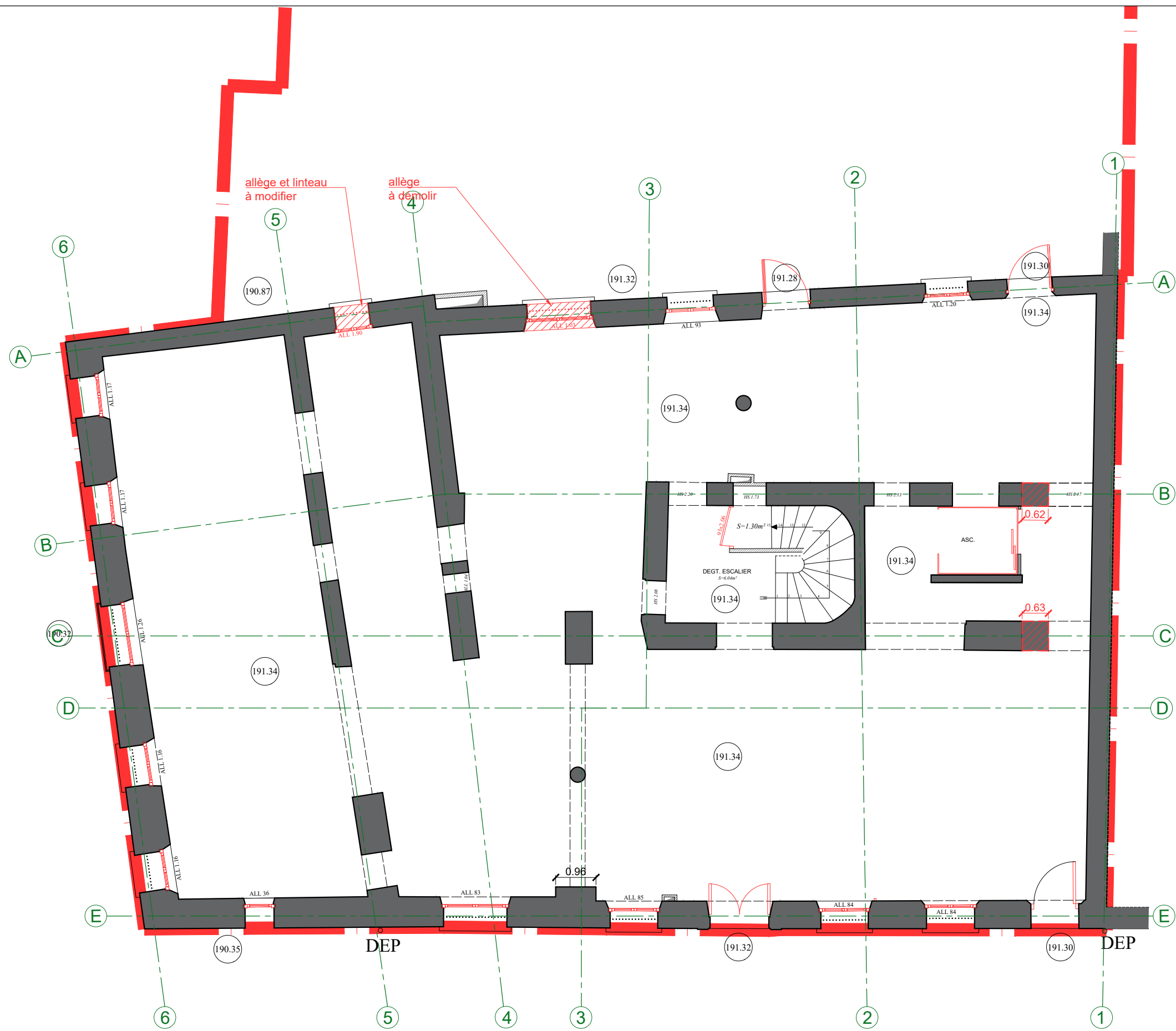

— — — — —  — <sup>EU/EV</sup> — Réseau EU/EV  Mur à démolir





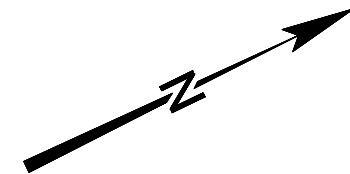
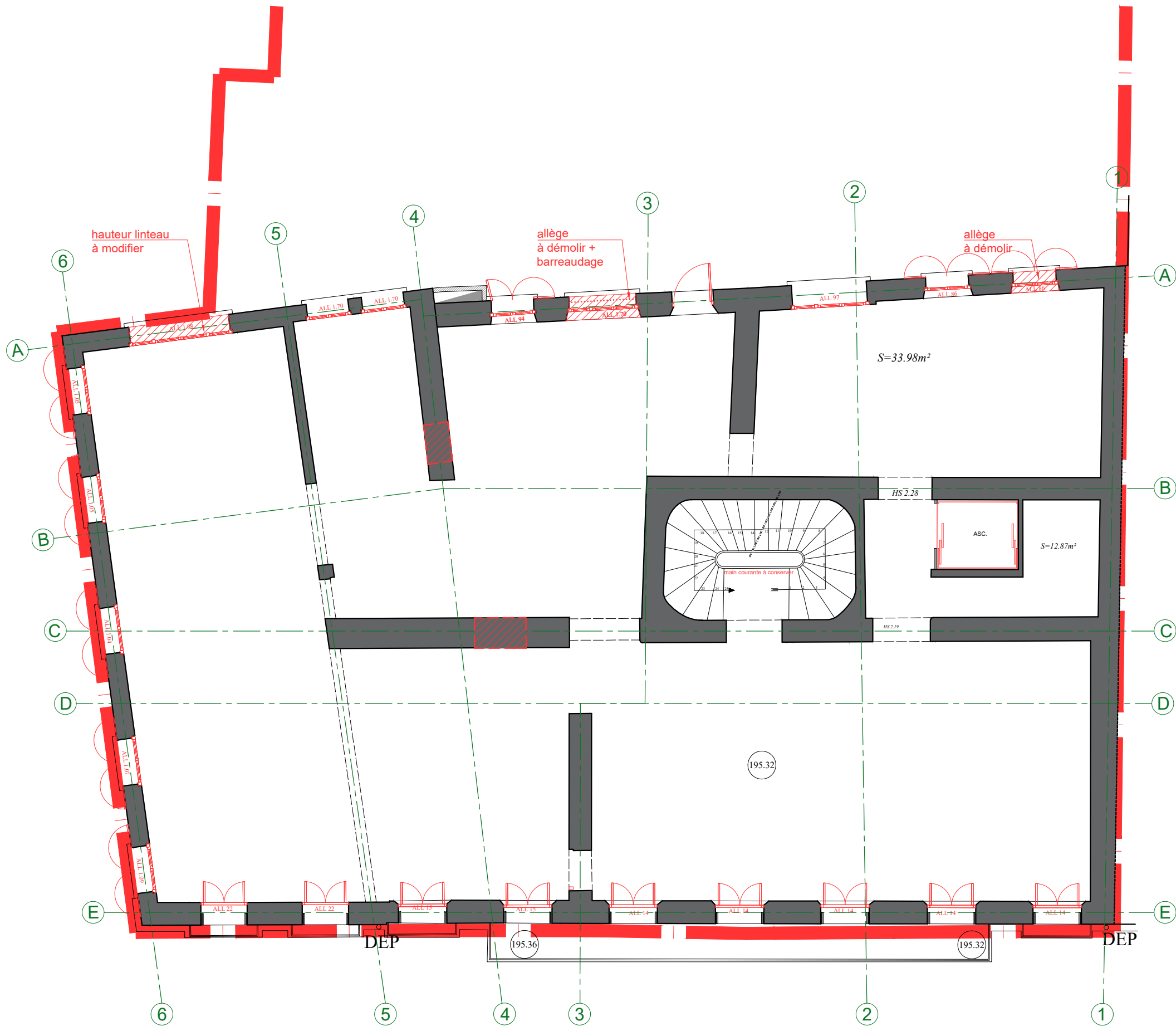

-  Murs, allèges, linteaux: à démolir ou modifier
-  Rebouchage aggro
-  Menuiserie à déposer
-  barreaudage à supprimer

II	30/10/2024	Version originale		Dessiné: RD	Validé:
i	DATE	DESCRIPTION REVISION		Intervenants:	
DRAGUIGNAN TRANSFORMATION DE L'ANCIENNE TRESORERIE EN LOGEMENTS					
DCE Phase 2					
MAITRE D'OUVRAGE			MAITRE D'OEUVRE - ARCHITECTE		
			 		
PLANS GENERAUX RDC _ DEMOLITION					
		DCE		P09	2
		PHASE	BAT	NUM	INDICE
					1/100
					06/08/2025
					DATE







II 30/10/2024	Version originale	Dessiné: RD Validé:
i DATE	DESCRIPTION REVISION	Intervenants:

DRAGUIGNAN  
TRANSFORMATION DE L'ANCIENNE TRESORERIE EN  
LOGEMENTS

DCE Phase 2	
MAITRE D'OUVRAGE	MAITRE D'OEUVRE - ARCHITECTE
	 

PLANS GENERAUX R+1 _ DEMOLITION					
		DCE	P10	2	1/100
		PHASE	BAT	NUM	INDICE
					06/08/2025
					DATE

-  Murs, allèges, linteaux: à démolir ou modifier
-  Menuiserie à déposer
-  Rebouchage aggro
-  barreaudage à supprimer



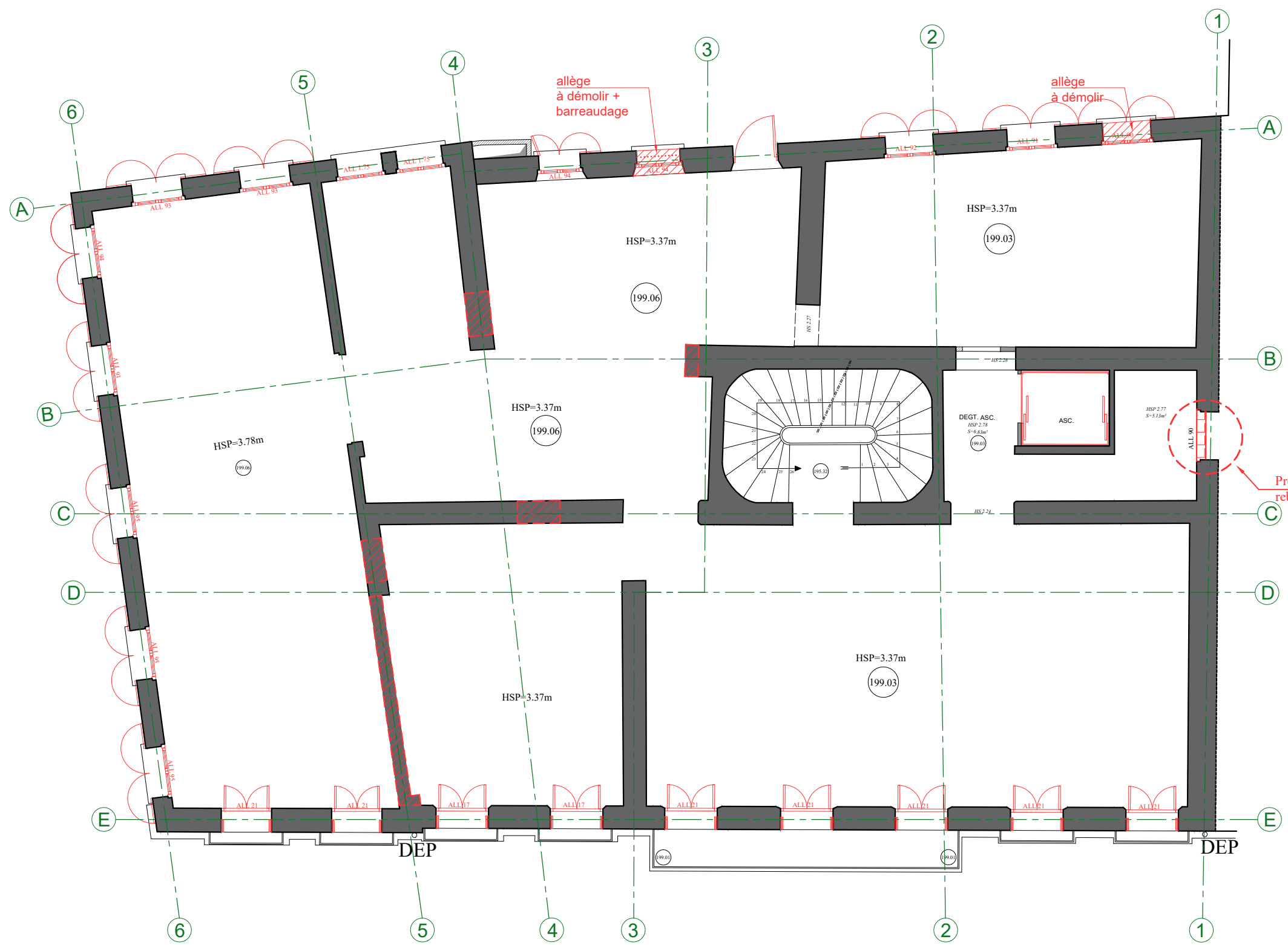

- Murs, allèges, linteaux: à démolir ou modifier
- Rebouchage aggro
- Menuiserie à déposer
- barreaudage à supprimer

II 30/10/2024	Version originale	Dessiné: RD Validé:
i DATE	DESCRIPTION REVISION	Intervenants:
DRAGUIGNAN TRANSFORMATION DE L'ANCIENNE TRESORERIE EN LOGEMENTS		
DCE Phase 2		
MAITRE D'OUVRAGE		MAITRE D'OEUVRE - ARCHITECTE
PLANS GENERAUX R+2 DEMOLITION		
	DCE	P11
	2	1/100
	PHASE	BAT
	NUM	INDICE
	ECHELLE	DATE
		06/08/2025



## CREATION BALCONS

La structure des balcons est indépendante: création d'un JD de 4cm avec la façade existante

HORS PROJET

## Enduit

- Arase béton

## Clôture en panneaux rigides

**LIMITE PROPRIETATE**



LIMITE PROPRIETE

—Plateforme support  
de clim et espace de  
maintenance  
sur cage ascenseur

— Ligne de vie



ENTREE  
LOCAL TIERS  
BOULEVARD DE LA LIBERTE

ENTREE  
logements  
SAIEM

13							
12							
11	30/10/2024	Version originale		Dessiné: RD	Validé:		
i	DATE	DESCRIPTION REVISION		Intervenants:			
DRAUGIGNAN TRANSFORMATION DE L'ANCIENNE TRESORERIE EN LOGEMENTS							
DCE Phase 2							
MAITRE D'OUVRAGE			MAITRE D'OEUVRE - ARCHITECTE				
			 				
PLANS GENERAUX PLAN DE MASSE _ PROJET							
		DCE		P13	3	1/150	15/09/2025
		PHASE	BAT	NUM	INDICE	ECHELLE	DATE

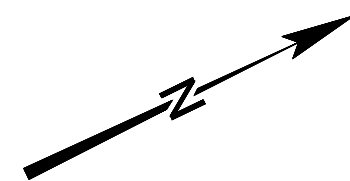
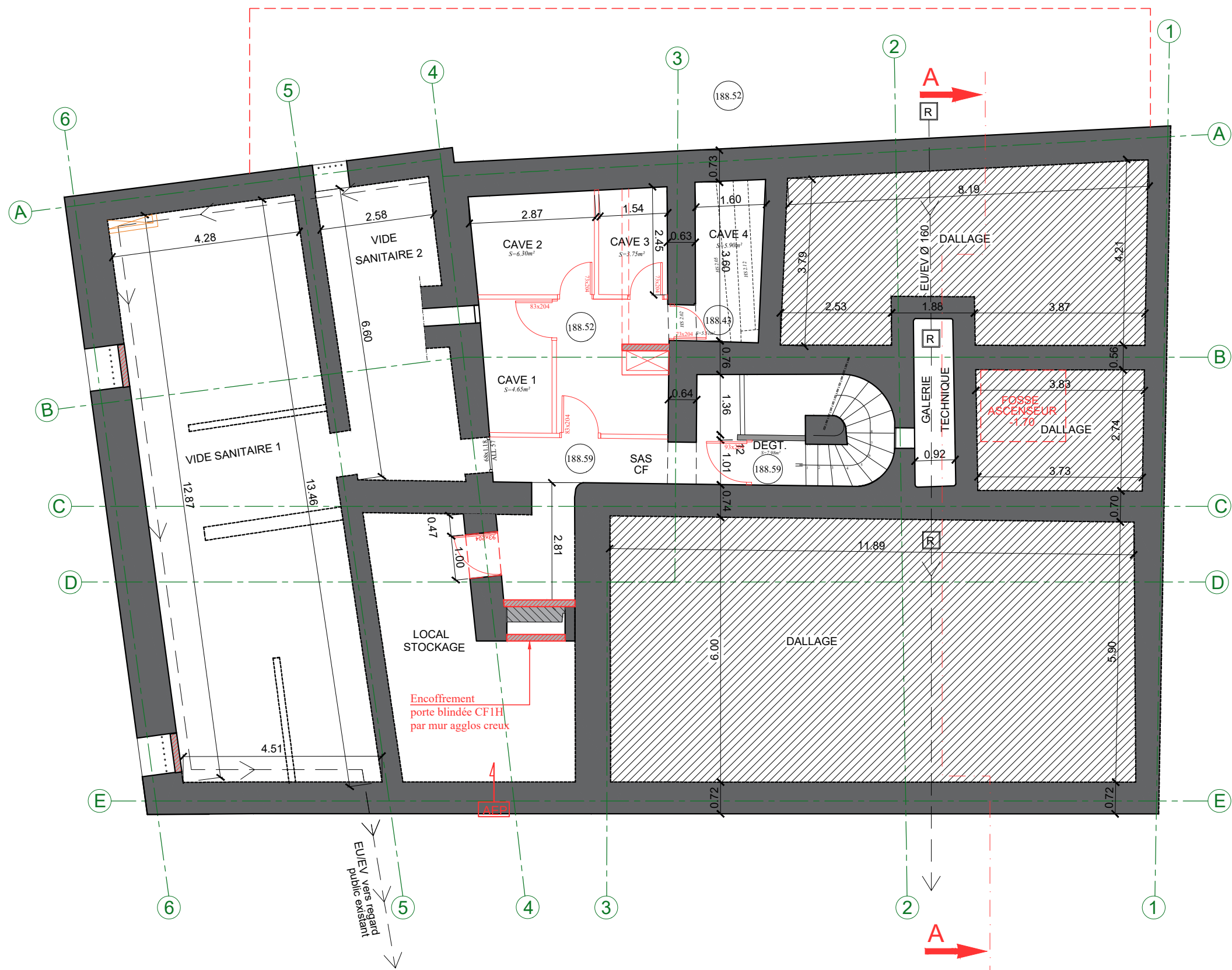



II 30/10/2024	Version originale	Dessiné: RD Validé:
i DATE	DESCRIPTION REVISION	Intervenants:
DRAGUIGNAN TRANSFORMATION DE L'ANCIENNE TRESORERIE EN LOGEMENTS		
DCE Phase 2		
MAITRE D'OUVRAGE		MAITRE D'OEUVRE - ARCHITECTE
		 
PLANS GENERAUX SOUS-SOL _ PROJET		
	DCE	P14
	2	1/100
	PHASE	BAT
	NUM	INDICE
	ECHELLE	DATE
		06/08/2025

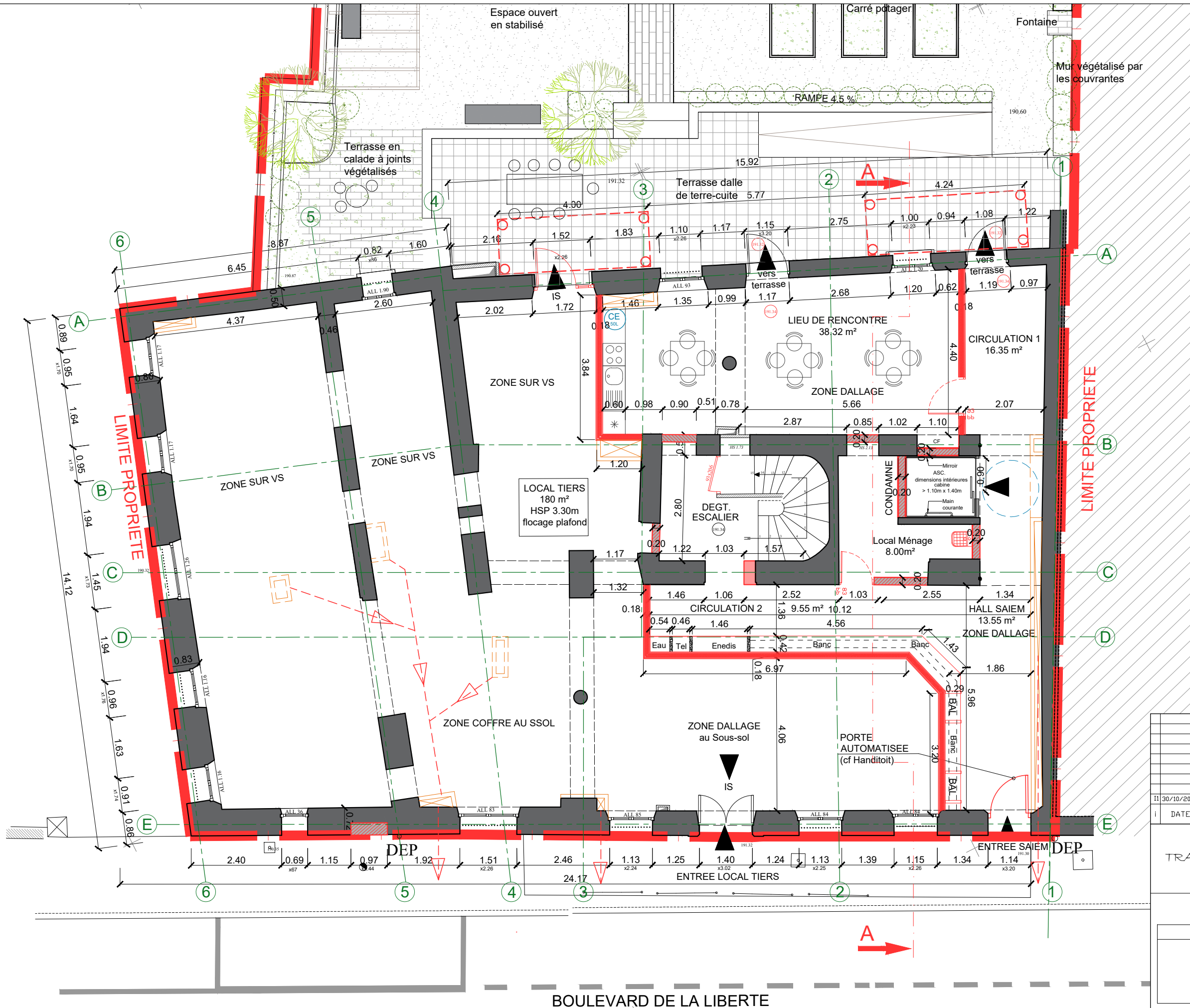

Projet: agglos creux 20 cm

Projet: cloison SAD 180mm

Câble ENEDIS

3 plaques de BA13



Rail 48mm

Espace 1cm

Rail 48mm

3 plaques de BA13

PROJET: CLOISON SAD 160mm

II	30/10/2024	Version originale		Dessiné: RD	Validé:
i	DATE	DESCRIPTION REVISION		Intervenants:	
DRAQUIGNAN TRANSFORMATION DE L'ANCIENNE TRESORERIE EN LOGEMENTS					
DCE Phase 2					
MAITRE D'OUVRAGE			MAITRE D'OEUVRE - ARCHITECTE		
			 		
PLANS GENERAUX RDC _ PROJET					
		DCE		P15	2
		PHASE	BAT	NUM	INDICE
					1/100
					06/08/2025
					ECHELLE
					DATE





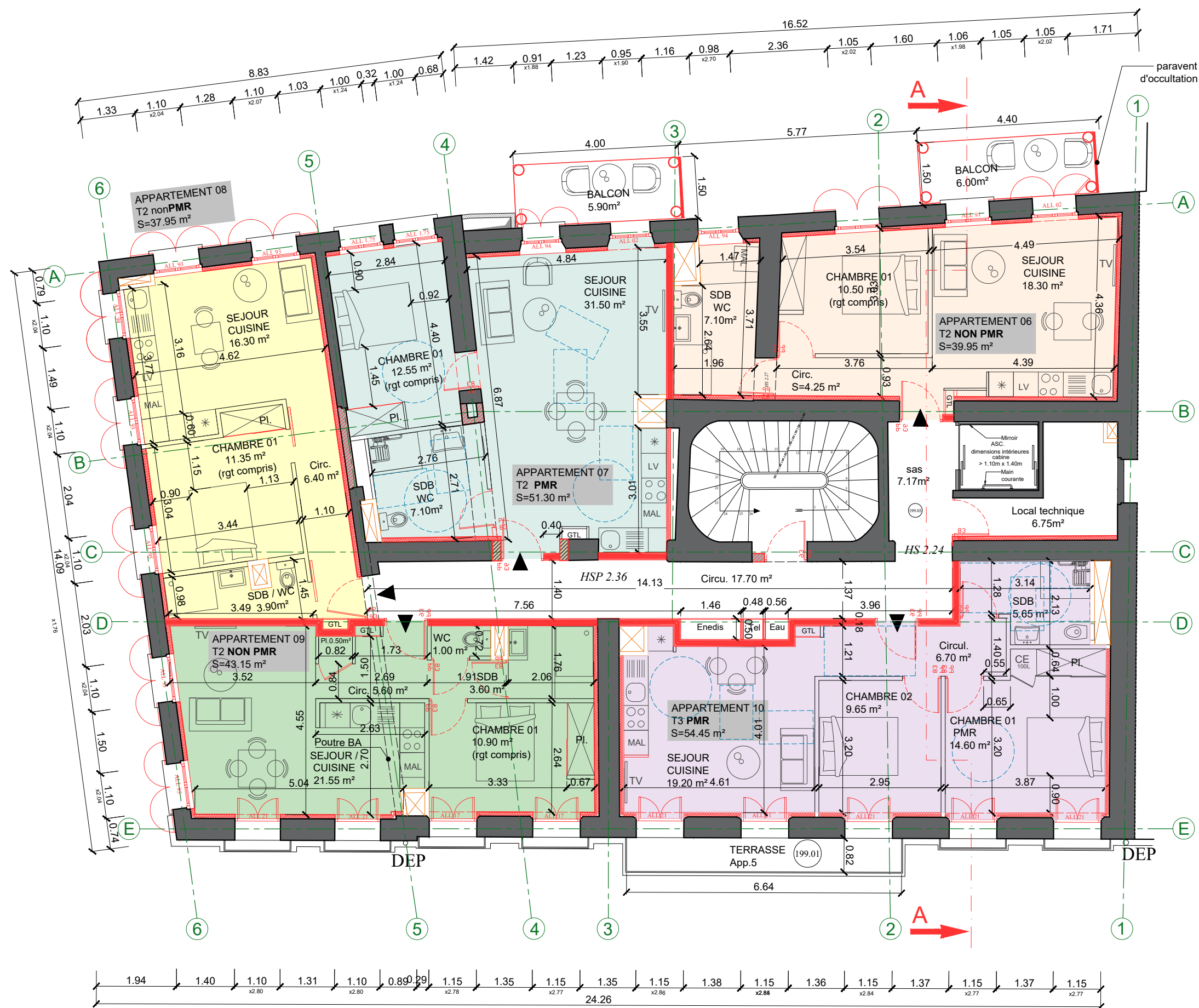

Projet: agglos creux 20 cm

Projet: cloison SAD 180mm

Câble ENEDIS

3 plaques de BA13

1.80

Rail 48mm



Espace 1cm

Rail 48mm

3 plaques de BA13

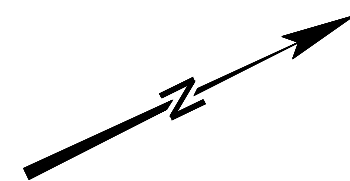
PROJET: CLOISON SAD 160mm



II	30/10/2023	Version originale		Dessiné: RD	Validé:		
i	DATE	DESCRIPTION REVISION		Intervenants:			
DRAQUIGNAN TRANSFORMATION DE L'ANCIENNE TRESORERIE EN LOGEMENTS							
DCE Phase 2							
MAITRE D'OUVRAGE			MAITRE D'OEUVRE - ARCHITECTE				
			 				
PLANS GENERAUX R+2 _ PROJET							
		DCE		P17	2	1/100	06/08/2025
		PHASE	BAT	NUM	INDICE	ECHELLE	DATE

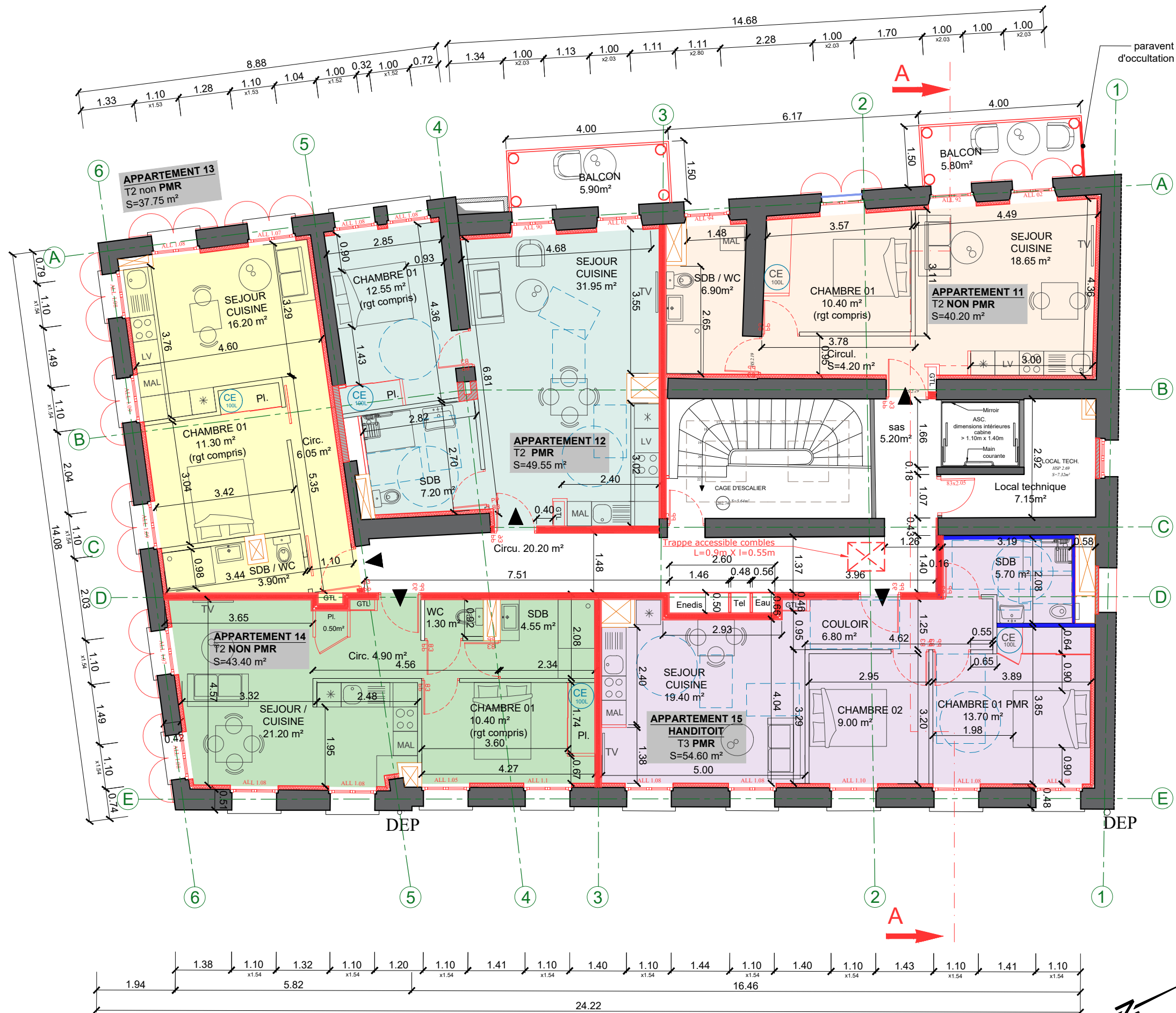

DETAILS SALLE DE BAIN APPARTEMENT 15 HANDITOIT

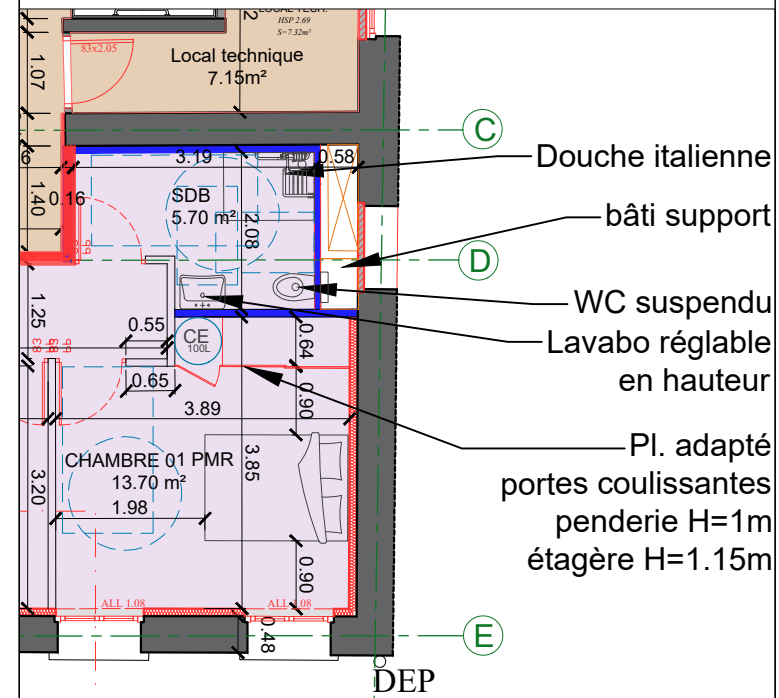

- Cloisons à renforcer / cf Handitoit
- Equipements à prévoir:
- porte logement automatisée
  - 3 foyers pour automatisation de la porte palière (serrure, juda, porte)
  - 1 commande d'éclairage générale
  - prises électriques basses à 40cm du sol
  - 1 interrupteur/1 prise par pièce à vivre, à côté l'un de l'autre
  - prises sur crédence à H=1.10m
  - détecteur de présence pour VMC sdb

II 20/06/2025	Version originale	Dessiné: RD Validé:
i DATE	DESCRIPTION REVISION	Intervenants:

DRAQUIGNAN  
TRANSFORMATION DE L'ANCIENNE TRESORERIE EN  
LOGEMENTS

DCE Phase 2	
MAITRE D'OUVRAGE	MAITRE D'OEUVRE - ARCHITECTE

PLANS GENERAUX R+3 _ PROJET					
	DCE		P18	2	1/100
	PHASE	BAT	NUM	INDICE	ECHELLE
					DATE





Eléments à déposer

Volets rétractables en tableau sur toutes les fenêtres du R+1 à R+3 (=27 paires): à déposer et remplacer

TRAVAUX PREVUS :

- Ravalement façade
- Remplacement de toutes les menuiseries (en bois)
- Pose d'un garde-corps séparatif  
h=2.20m idem trame gardes-corps existants
- Pose d'une sécurité sur tous les garde-corps  
des balcons: Verre sur H=1m et sur les 3 côtés

II 30/10/2024	Version originale	Dessiné: RD Validé:
i DATE	DESCRIPTION REVISION	Intervenants:
DRAQUIGNAN TRANSFORMATION DE L'ANCIENNE TRESORERIE EN LOGEMENTS		
DCE Phase 2		
MAITRE D'OUVRAGE		MAITRE D'OEUVRE - ARCHITECTE
FACADE SUD EST - BD DE LA LIBERTE EDL / DEMOLITION / PROJET		
	DCE	P19
	2	1/100
	PHASE	BAT
	NUM	INDICE
	ECHELLE	DATE
		06/08/2025



- TRAVAUX PREVUS :
- Ravalement façade
  - Remplacement de toutes les menuiseries par des menuiseries bois
  - Remplacement des 15 paires de volets

FACADE EXISTANTE / PROJET

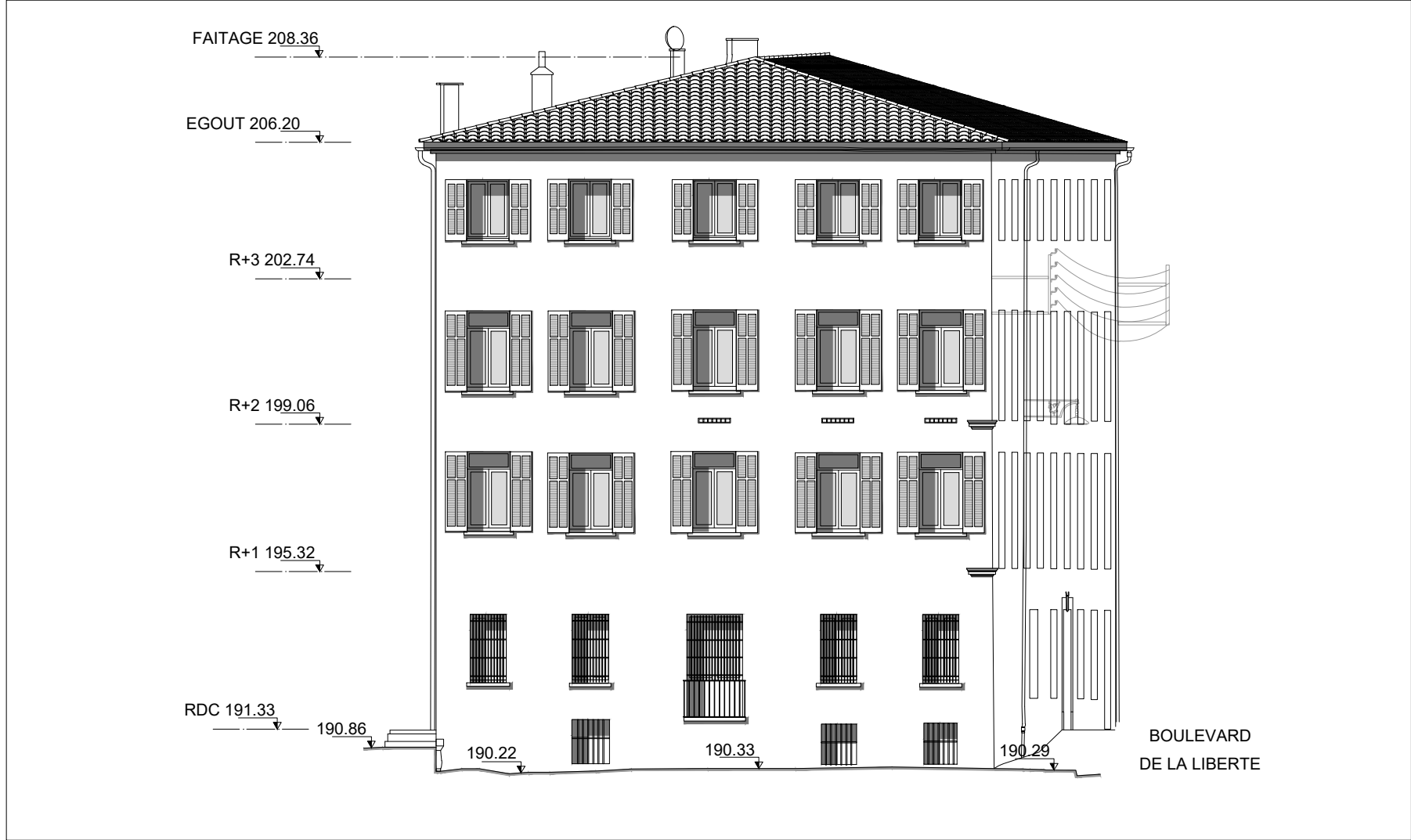

II	30/10/2024	Version originale
		Dessiné: RD Validé:
i	DATE	DESCRIPTION REVISION
		Intervenants:
DRAGUIGNAN TRANSFORMATION DE L'ANCIENNE TRESORERIE EN LOGEMENTS		
DCE Phase 2		
MAITRE D'OUVRAGE		MAITRE D'OEUVRE - ARCHITECTE
FACADE SUD ETAT DES LIEUX _PROJET		
	DCE	P20
	2	1/100
	PHASE	BAT
	NUM	INDICE
	ECHELLE	DATE
		06/08/2025

FACADE EXISTANTE / Dépose barreaudage et menuiseries



FACADE EXISTANTE / PHASE 2



FACADE PROJET PHASE 3



- TRAVAUX PREVUS :
- Ravalement façade
  - Remplacement de toutes les menuiseries (bois)
  - Dépose barreaudage /Pose barreaudage
  - Remplacement de tous les volets

II 20/12/2023	Version originale	Dessiné: RD Validé:
i DATE	DESCRIPTION REVISION	Intervenants:
DRAGUIGNAN TRANSFORMATION DE L'ANCIENNE TRESORERIE EN LOGEMENTS		
DCE Phase 2		
MAITRE D'OUVRAGE		MAITRE D'OEUVRE - ARCHITECTE
FACADE OUEST DEMOLITION_PROJET		
	DCE	P21
	2	1/100
	PHASE	BAT
	NUM	INDICE
	ECHELLE	DATE

COUPE EXISTANTE

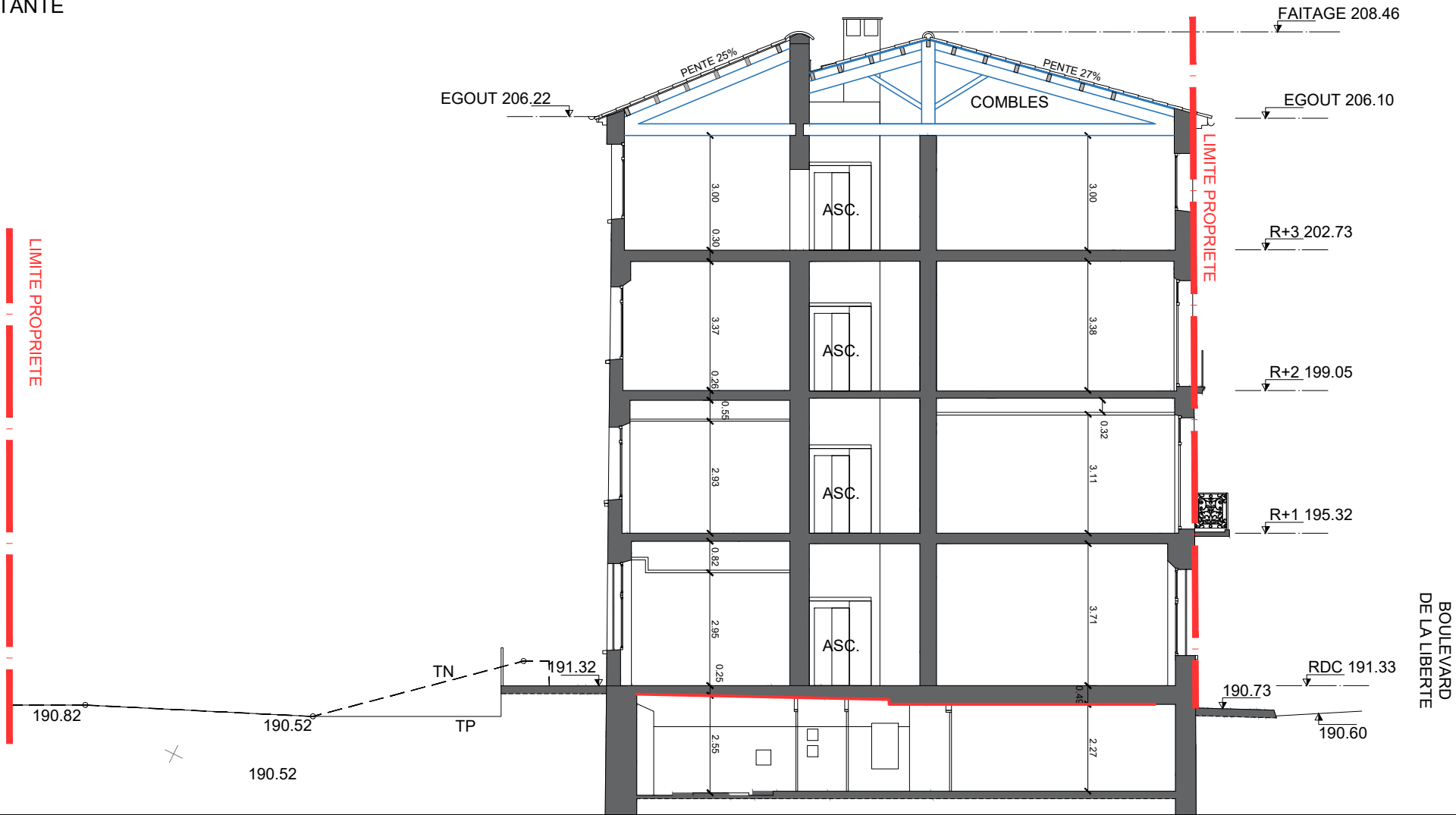

COUPE PROJET

- TRAVAUX PREVUS :
- Ravalement façade
  - Remplacement menuiseries

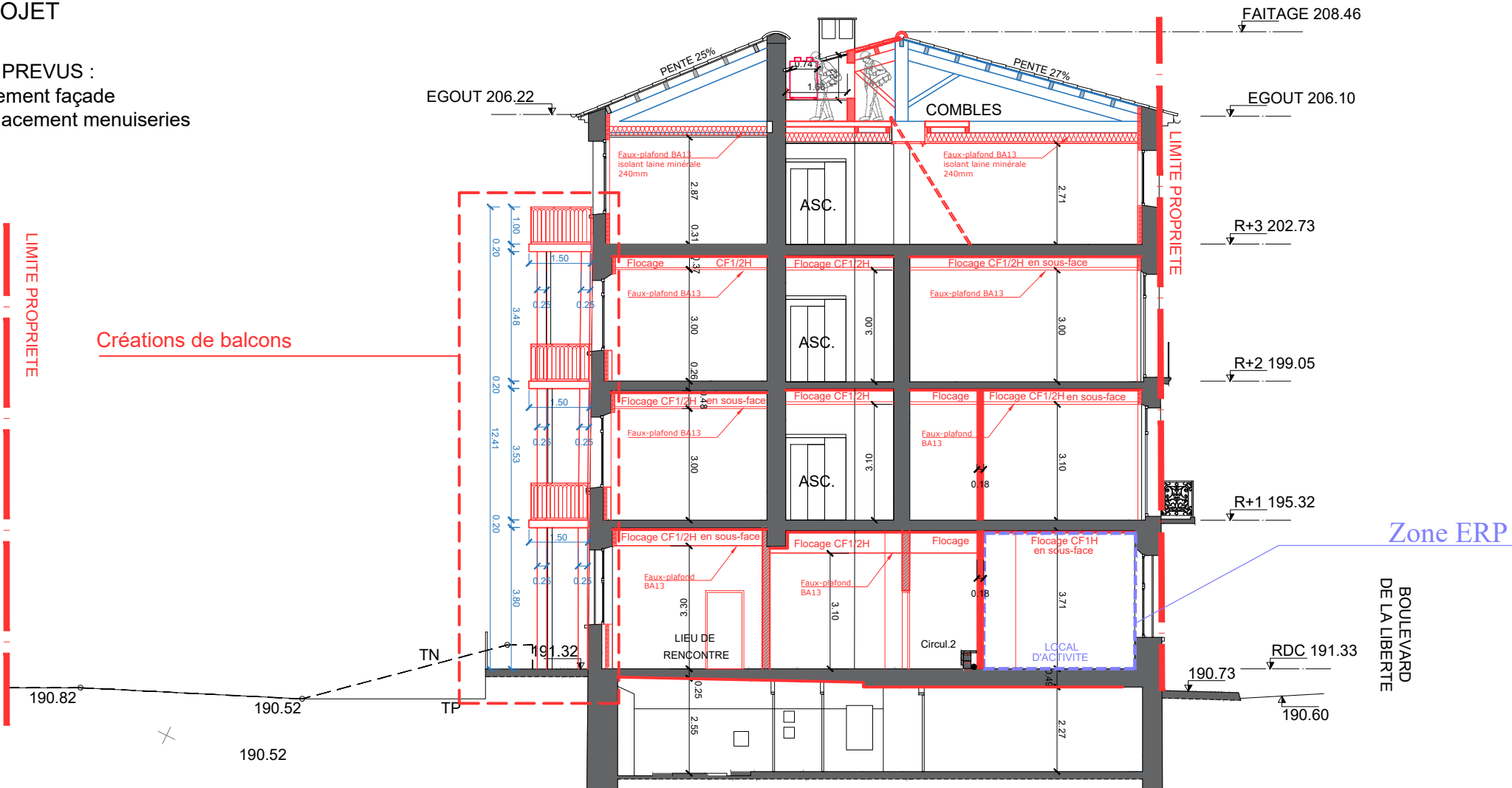

- RDC - Zone ERP:
- zone non aménagée sauf pose d'une isolant thermique CF en plafond
  - Le niveau sera aménagé ultérieurement
  - Le dossier spécifique permettant de vérifier la conformité de l'aménagement futur sera déposé par l'exploitant

II 30/10/2024	Version originale	Dessiné: RD Validé:
i DATE	DESCRIPTION REVISION	Intervenants:
DRAGUIGNAN TRANSFORMATION DE L'ANCIENNE TRESORERIE EN LOGEMENTS		
DCE Phase 2		
MAITRE D'OUVRAGE		MAITRE D'OEUVRE - ARCHITECTE
COUPE AA ETAT DES LIEUX _ PROJET		
	DCE	P22
	3	1/100
	15/09/2025	
PHASE	BAT	NUM
INDICE	ECHELLE	DATE



COUPE EXISTANTE

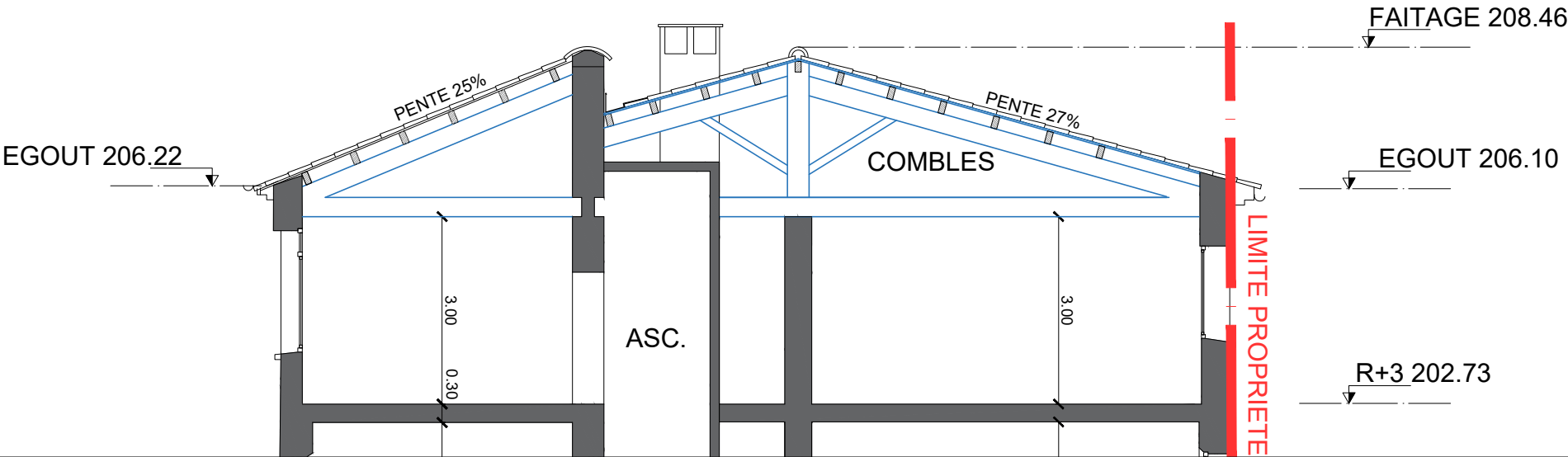

COUPE DEMOLITION

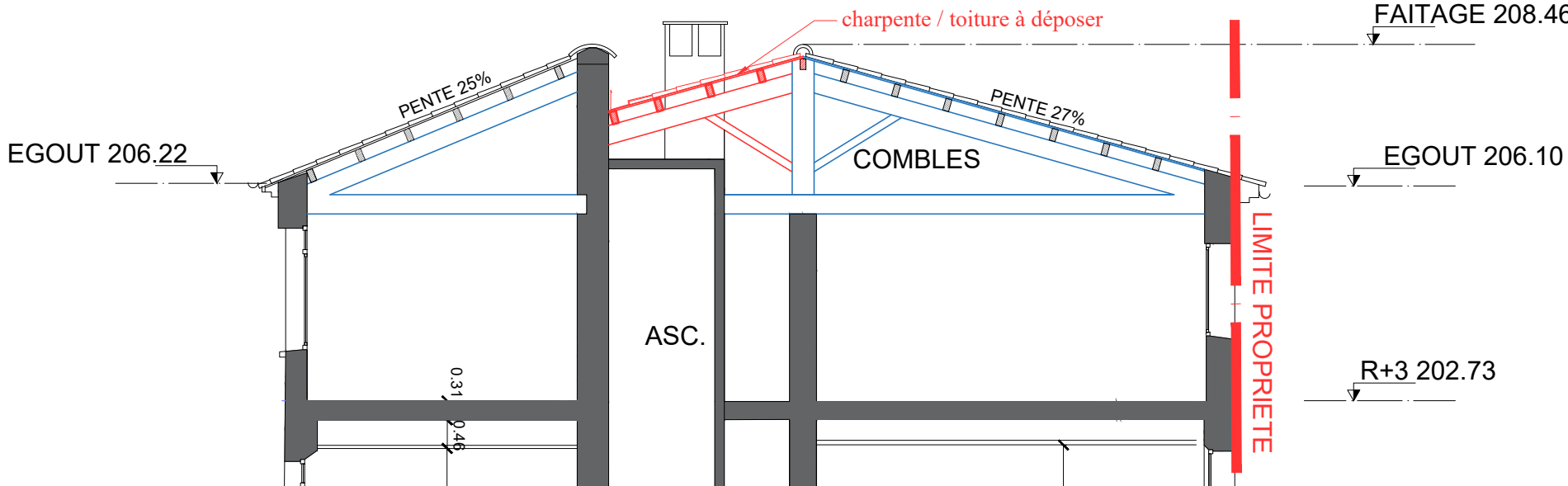

COUPE PROJET

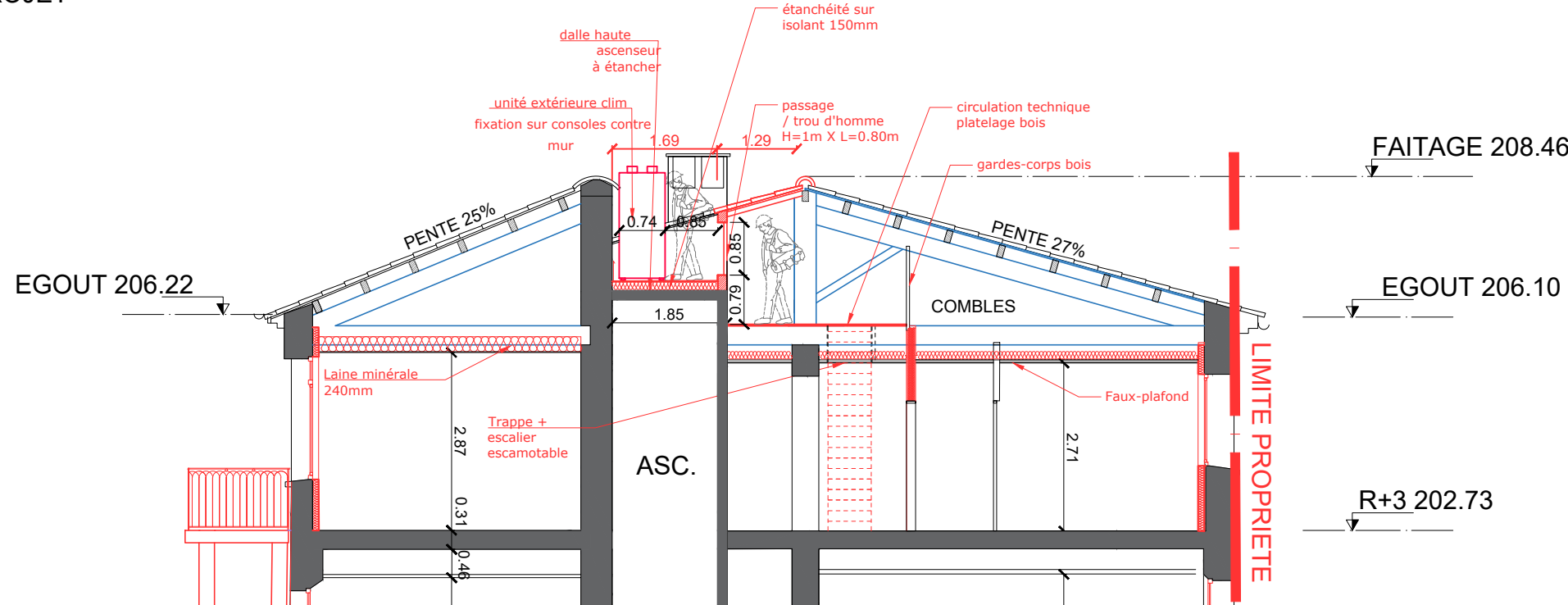

11/03/06/2025	Version originale	Dessiné: RD Validé:
i	DATE	DESCRIPTION REVISION
		Intervenants:
DRAGUIGNAN TRANSFORMATION DE L'ANCIENNE TRESORERIE EN LOGEMENTS		
DCE Phase 2		
MAITRE D'OUVRAGE		MAITRE D'OEUVRE - ARCHITECTE
COUPE BB / COMBLES EDL DEMOLITION _ PROJET		
	DCE	P23
	2	1/100
	PHASE	BAT
	NUM	INDICE
	ECHELLE	DATE

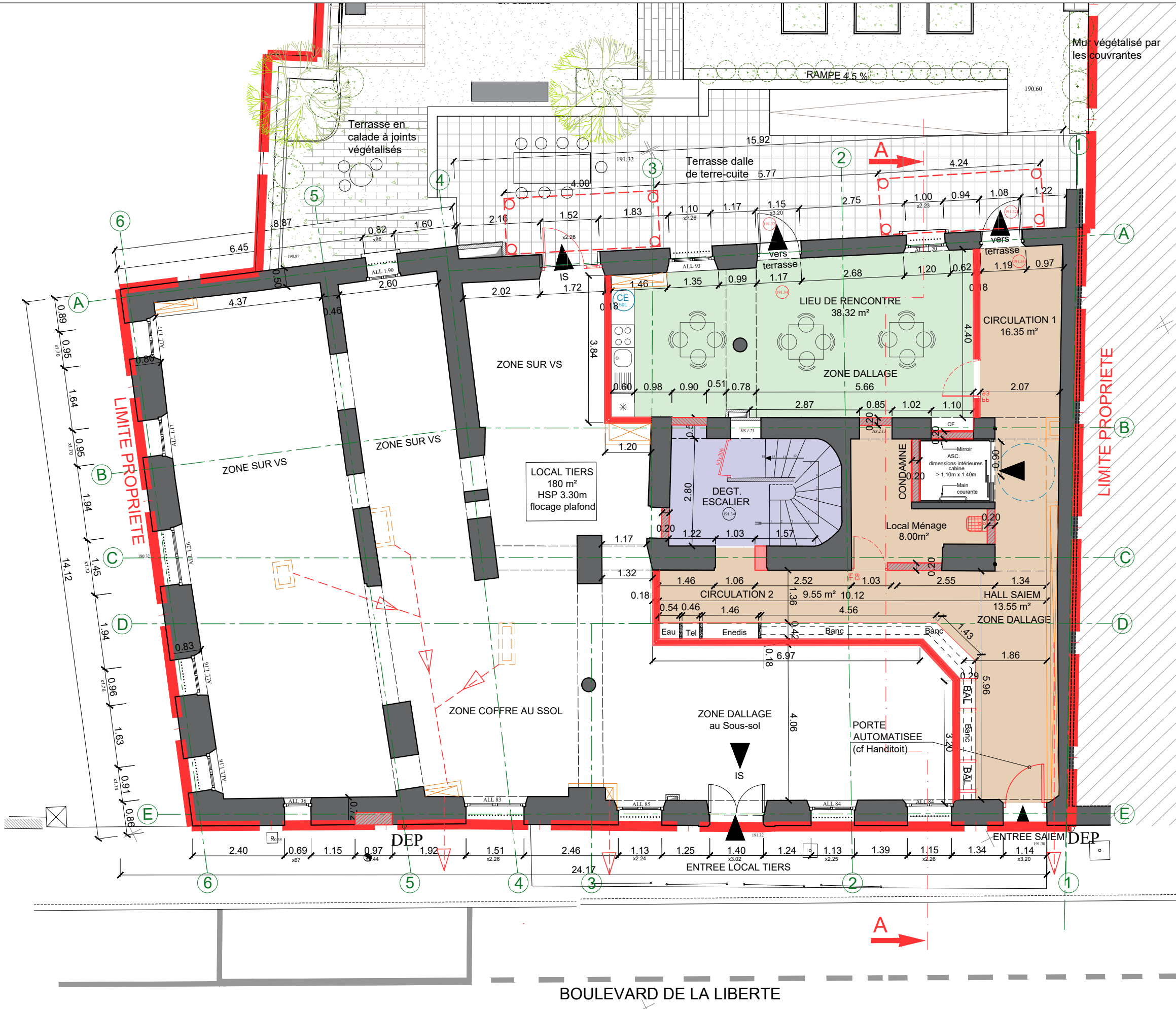

- SOL type 1 - Carrelage grès cérame Appartements
- SOL type 2 - Carrelage grès cérame Dégagements
- SOL type 3 - Carrelage grès cérame Pièces humides
- SOL type 4 - Carrelage grès cérame Salle commune / Lieu de rencontre
- SOL type 5 - PVC Cage d'escaliers

Version originale		Dessiné: RD Validé:	
DATE	DESCRIPTION REVISION	Intervenants:	
DRAGUIGNAN TRANSFORMATION DE L'ANCIENNE TRESORERIE EN LOGEMENTS			
DCE Phase 2			
MAITRE D'OUVRAGE		MAITRE D'OEUVRE - ARCHITECTE	
PLANS GENERAUX RDC PROJET_SOLS			
DCE	P24	2	1/100
PHASE	BAT	NUM	INDICE
06/08/2025		DATE	

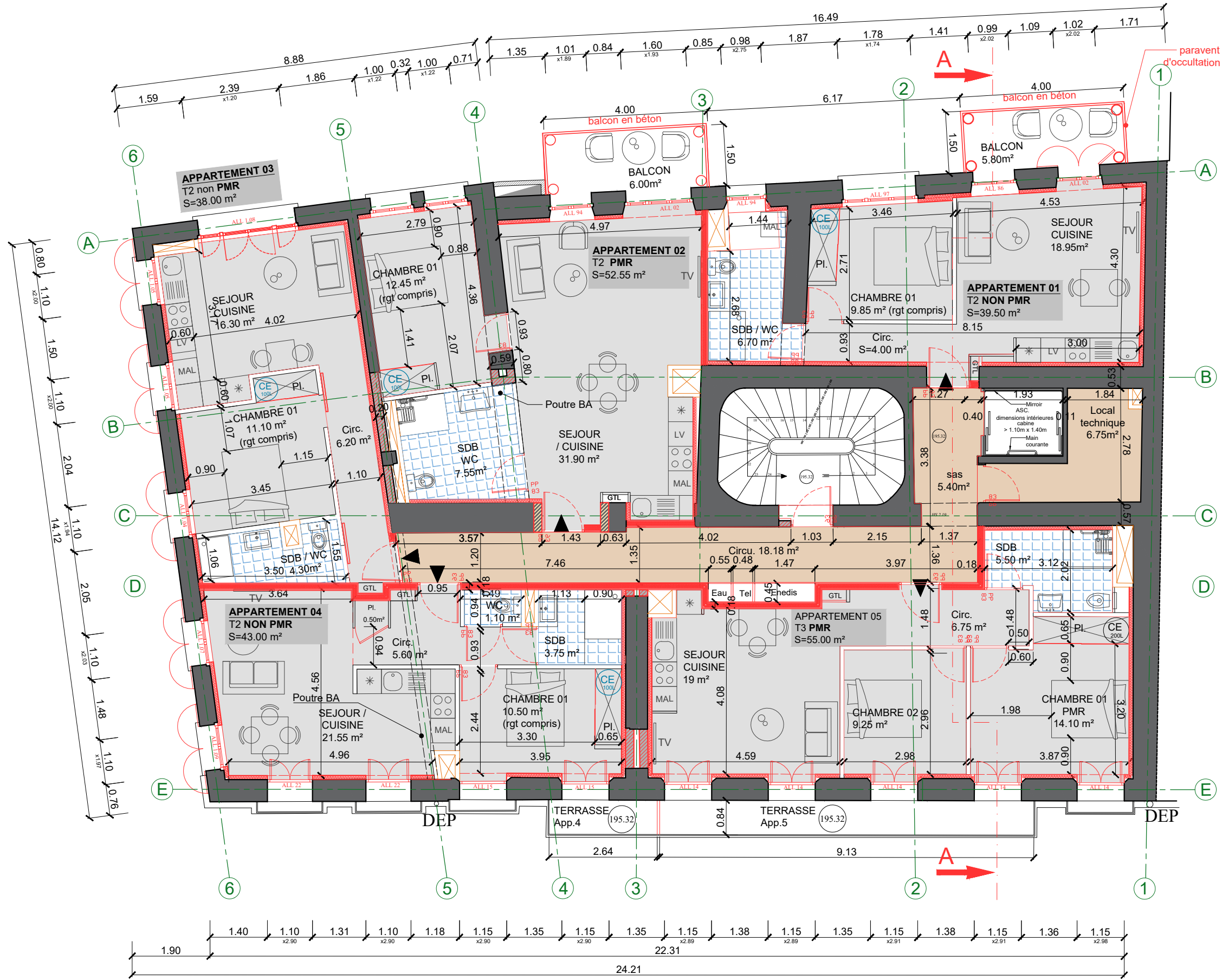

- SOL type 1 - Carrelage grés cérame Appartements
- SOL type 2 - Carrelage grés cérame Dégagements
- SOL type 3 - Carrelage grés cérame Pièces humides

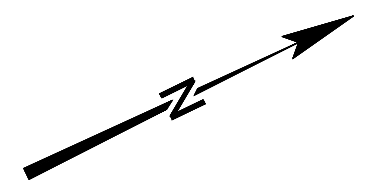

II 30/10/2024			Version originale			Dessiné: RD Validé:		
i DATE			DESCRIPTION REVISION			Intervenants:		
DRAQUIGNAN TRANSFORMATION DE L'ANCIENNE TRESORERIE EN LOGEMENTS								
DCE Phase 2								
MAITRE D'OUVRAGE				MAITRE D'OEUVRE - ARCHITECTE				
PLANS GENERAUX R+1 PROJET_SOL								
DCE		P25		2		1/100		06/08/2025
PHASE		BAT		NUM		INDICE		DATE



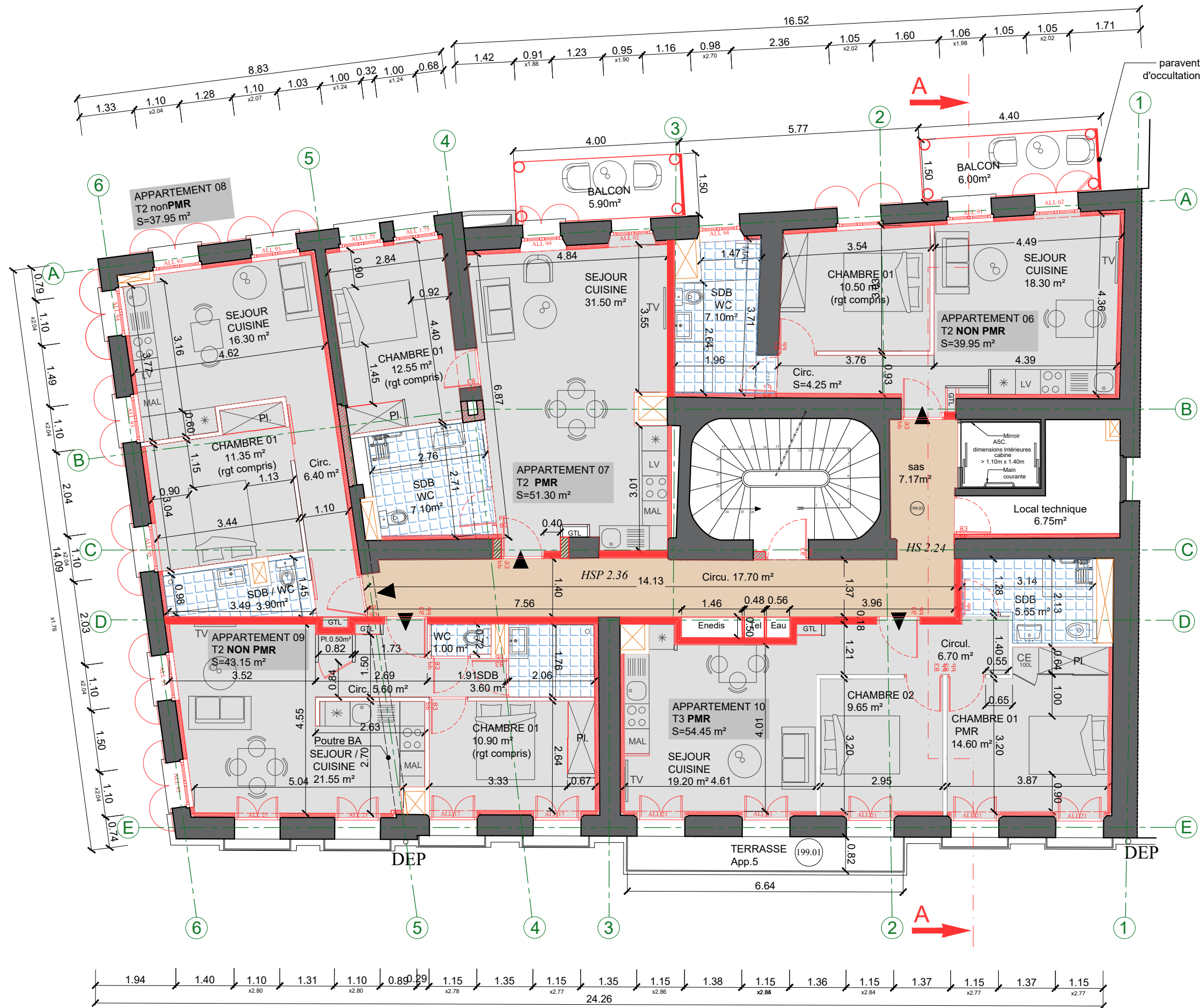

- SOL type 1 - Carrelage grès cérame Appartements
- SOL type 2 - Carrelage grès cérame Dégagements
- SOL type 3 - Carrelage grès cérame Pièces humides

II 30/10/2024	Version originale	Dessiné: RD Validé:
i DATE	DESCRIPTION REVISION	Intervenants:

DRAGUIGNAN  
TRANSFORMATION DE L'ANCIENNE TRESORERIE EN  
LOGEMENTS

DCE Phase 2

MAITRE D'OUVRAGE	MAITRE D'OEUVRE - ARCHITECTE

PLANS GENERAUX  
R+2 PROJET\_SOL

	DCE	P26	2	1/100	06/08/2025
	PHASE	BAT	NUM	INDICE	ECHELLE





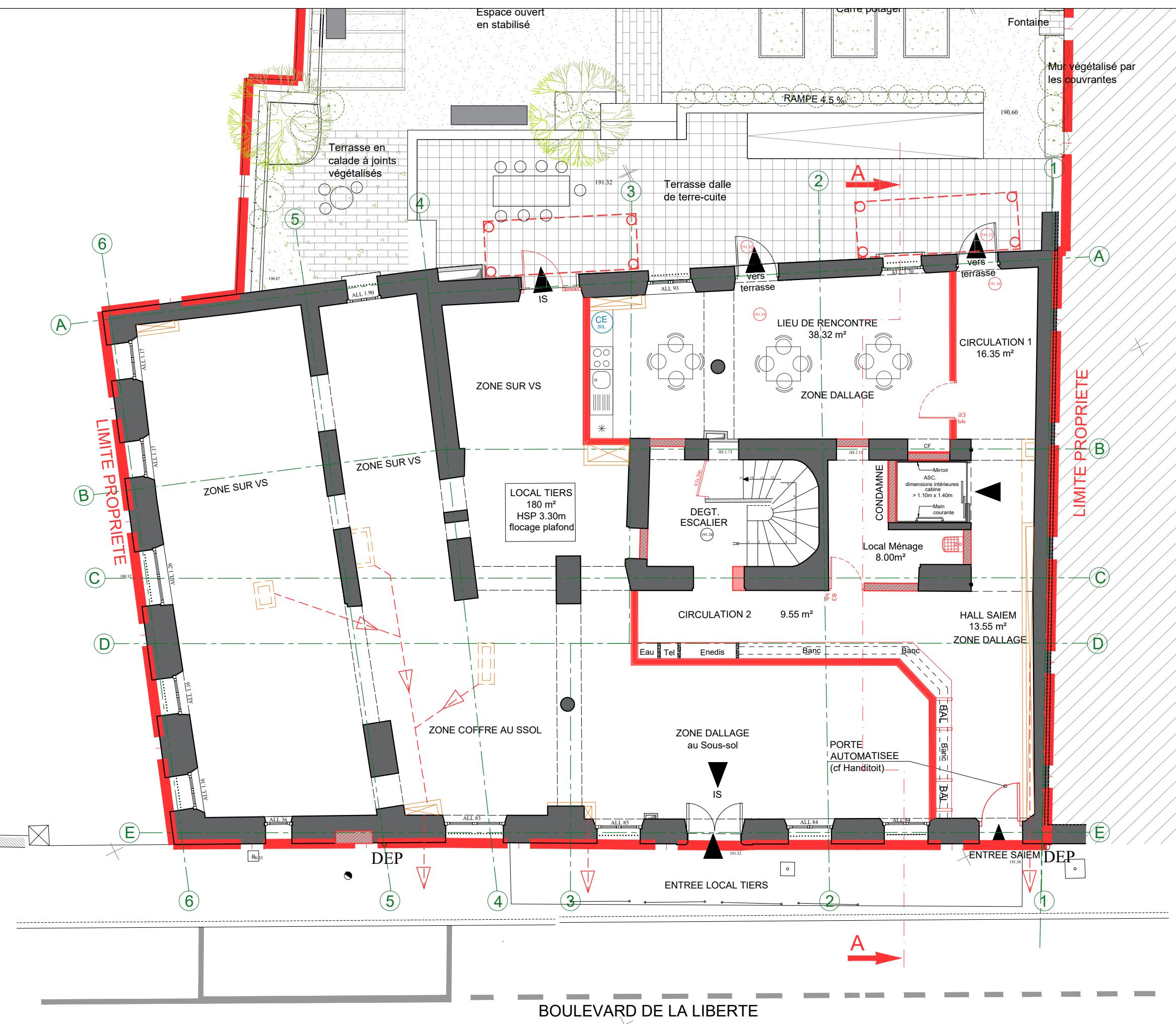

Projet: agglos creux 20 cm

Projet: cloison SAD 180mm

Câble ENEDIS

3 plaques de BA13

Rail 48mm

Espace 1cm

Rail 48mm

3 plaques de BA13

PROJET: CLOISON SAD 160mm

11/30/2024	Version originale	Dessiné: RD Validé:
i DATE	DESCRIPTION REVISION	Intervenants:
DRAGUIGNAN TRANSFORMATION DE L'ANCIENNE TRESORERIE EN LOGEMENTS		
DCE Phase 2		
MAITRE D'OUVRAGE		MAITRE D'OEUVRE - ARCHITECTE
PLANS GENERAUX RDC PROJET_CLOISONS		
	DCE	P28
	2	1/100
	PHASE	BAT
	NUM	INDICE
	ECHELLE	DATE





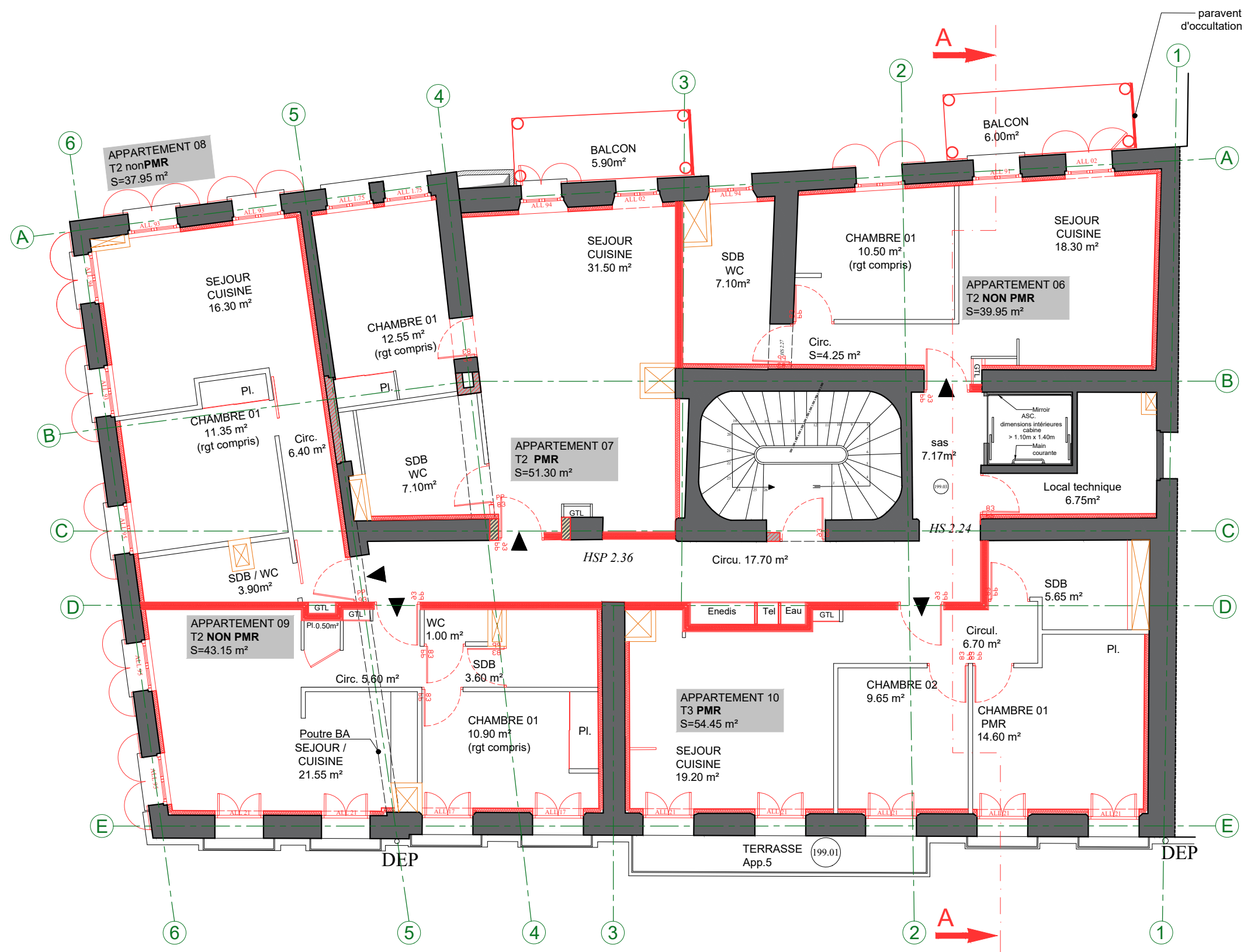

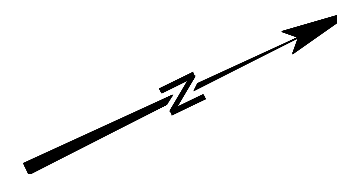
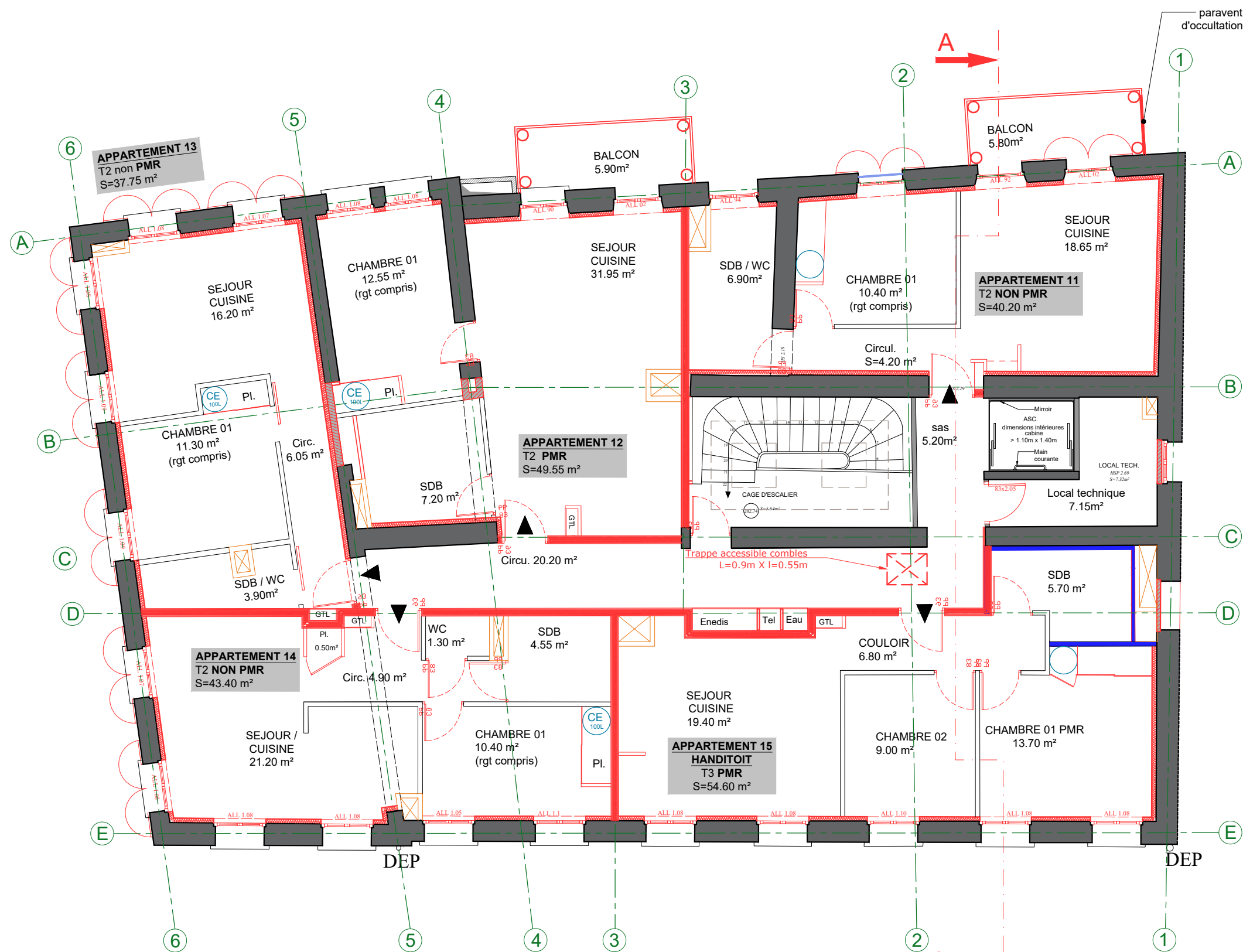

II 30/10/2024	Version originale	Dessiné: RD Validé:
i DATE	DESCRIPTION REVISION	Intervenants:
DRAGUIGNAN TRANSFORMATION DE L'ANCIENNE TRESORERIE EN LOGEMENTS		
DCE Phase 2		
MAITRE D'OUVRAGE		MAITRE D'OEUVRE - ARCHITECTE
PLANS GENERAUX R+2 PROJET_CLOISONS		
	DCE	P30
	2	1/100
	PHASE	BAT
	NUM	INDICE
	ECHELLE	DATE
		06/08/2025



II 30/10/2024	Version originale	Dessiné: RD Validé:
i DATE	DESCRIPTION REVISION	Intervenants:

DRAQUIGNAN  
TRANSFORMATION DE L'ANCIENNE TRESORERIE EN  
LOGEMENTS

#### DCE Phase 2

MAITRE D'OUVRAGE	MAITRE D'OEUVRE - ARCHITECTE
	 

#### PLANS GENERAUX R+3 PROJET\_CLOISONS

	DCE	P31	2	1/100	06/08/2025
	PHASE	BAT	NUM	INDICE	ECHELLE







II 30/10/2024			Version originale			Dessiné: RD Validé:		
i DATE			DESCRIPTION REVISION			Intervenants:		

DRAGUIGNAN  
TRANSFORMATION DE L'ANCIENNE TRESORERIE EN  
LOGEMENTS

DCE Phase 2

MAITRE D'OUVRAGE		MAITRE D'OEUVRE - ARCHITECTE	
		 	



PLANS GENERAUX  
RDC PROJET\_FAUX PLAFOND

DCE	P32	2	1/100	06/08/2025
PHASE	BAT	NUM	INDICE	ECHELLE DATE



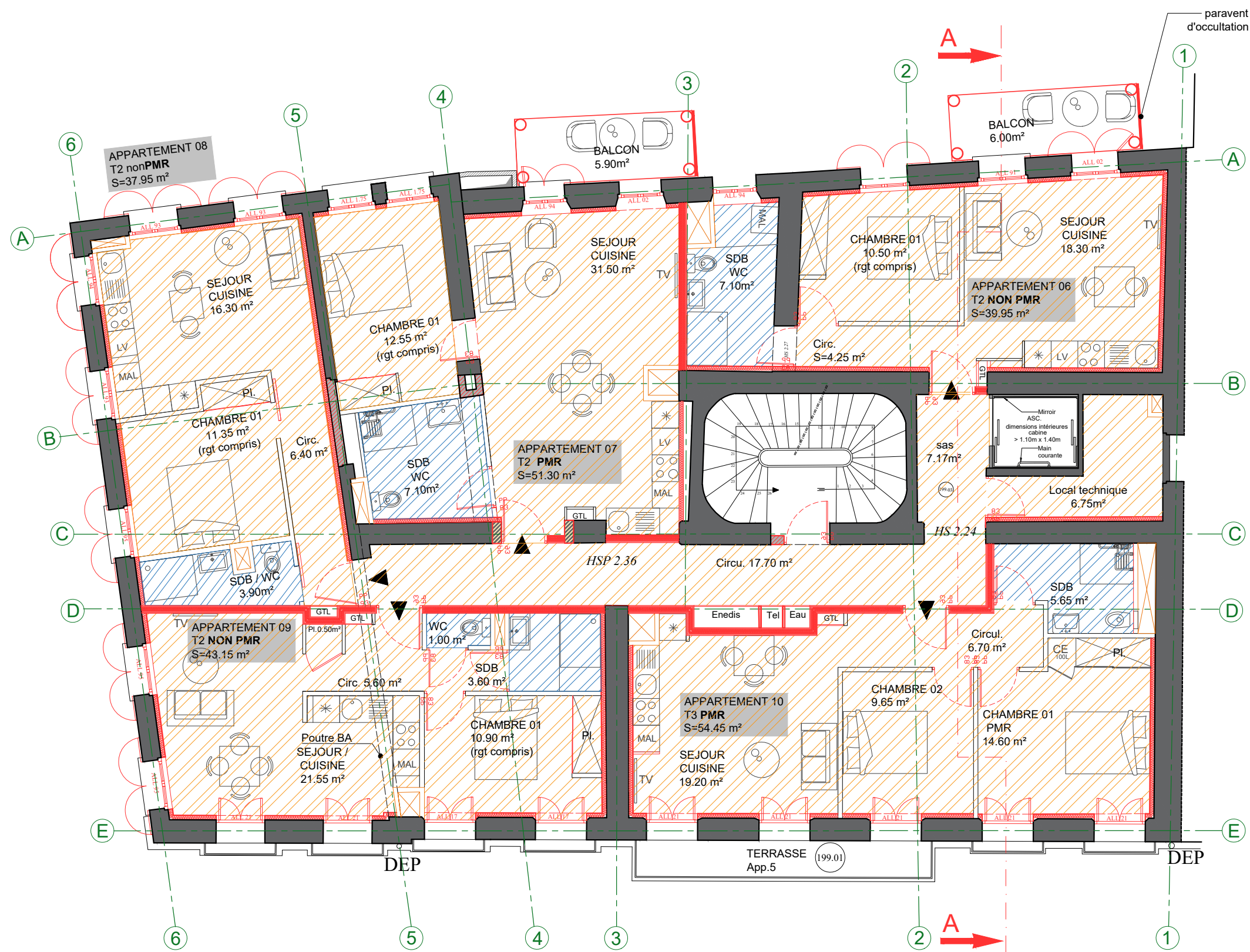





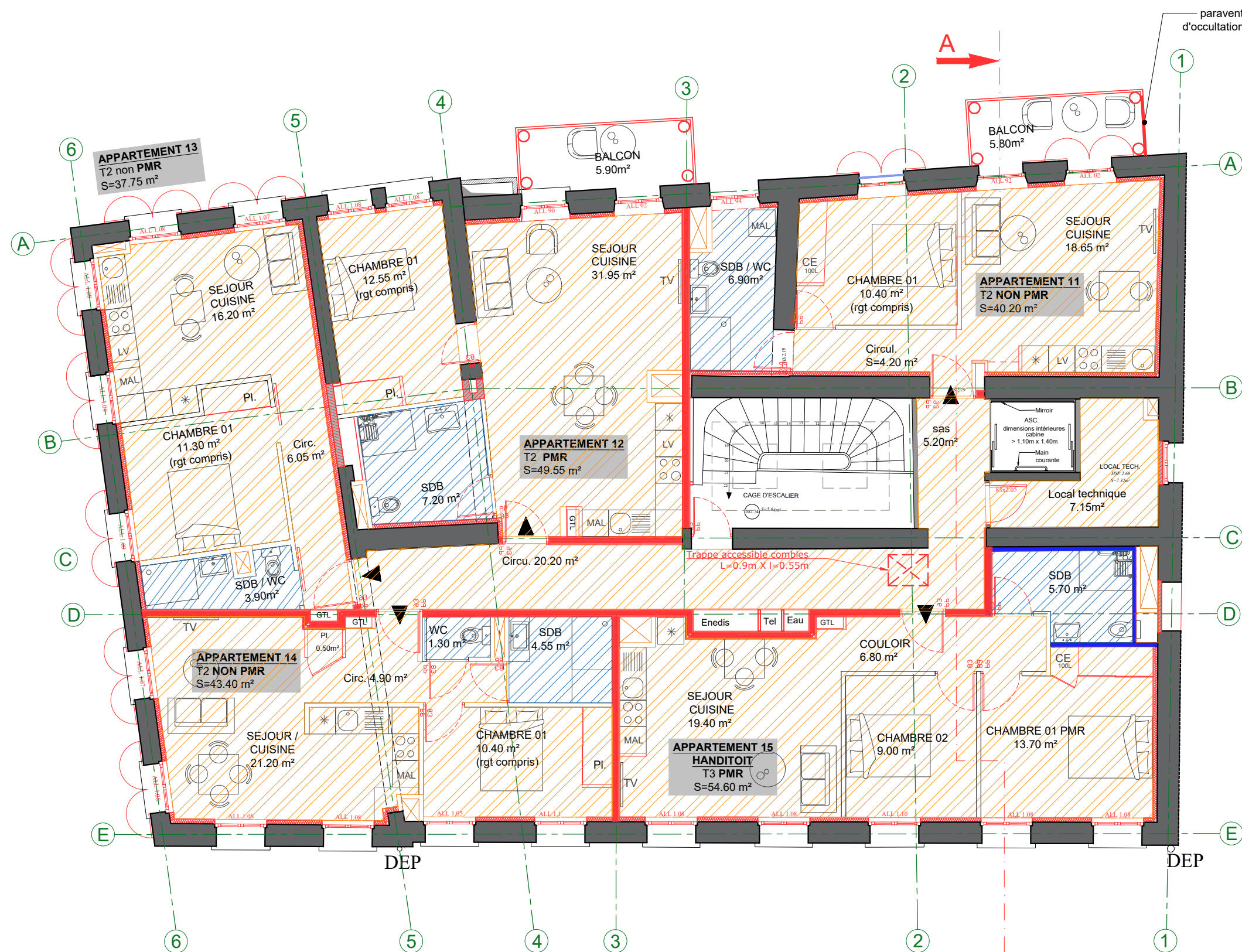

II 30/10/2024	Version originale	Dessiné: RD Validé:
i DATE	DESCRIPTION REVISION	Intervenants:
DRAGUIGNAN TRANSFORMATION DE L'ANCIENNE TRESORERIE EN LOGEMENTS		
DCE Phase 2		
MAITRE D'OUVRAGE		MAITRE D'OEUVRE - ARCHITECTE
		 
PLANS GENERAUX R+2 PROJET_FAUX PLAFOND		
	DCE	P34
	2	1/100
	PHASE	BAT
	NUM	INDICE
	06/08/2025	DATE



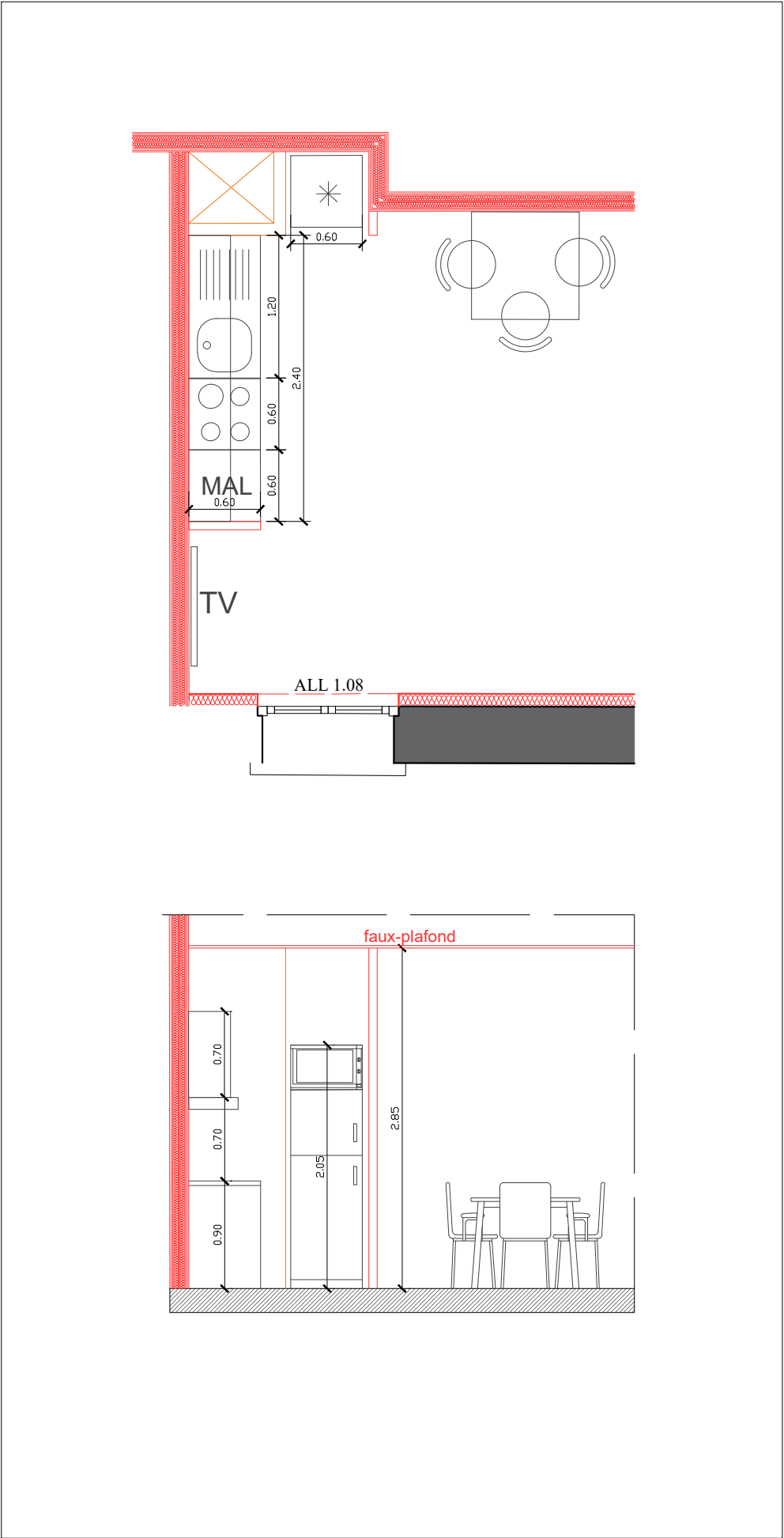
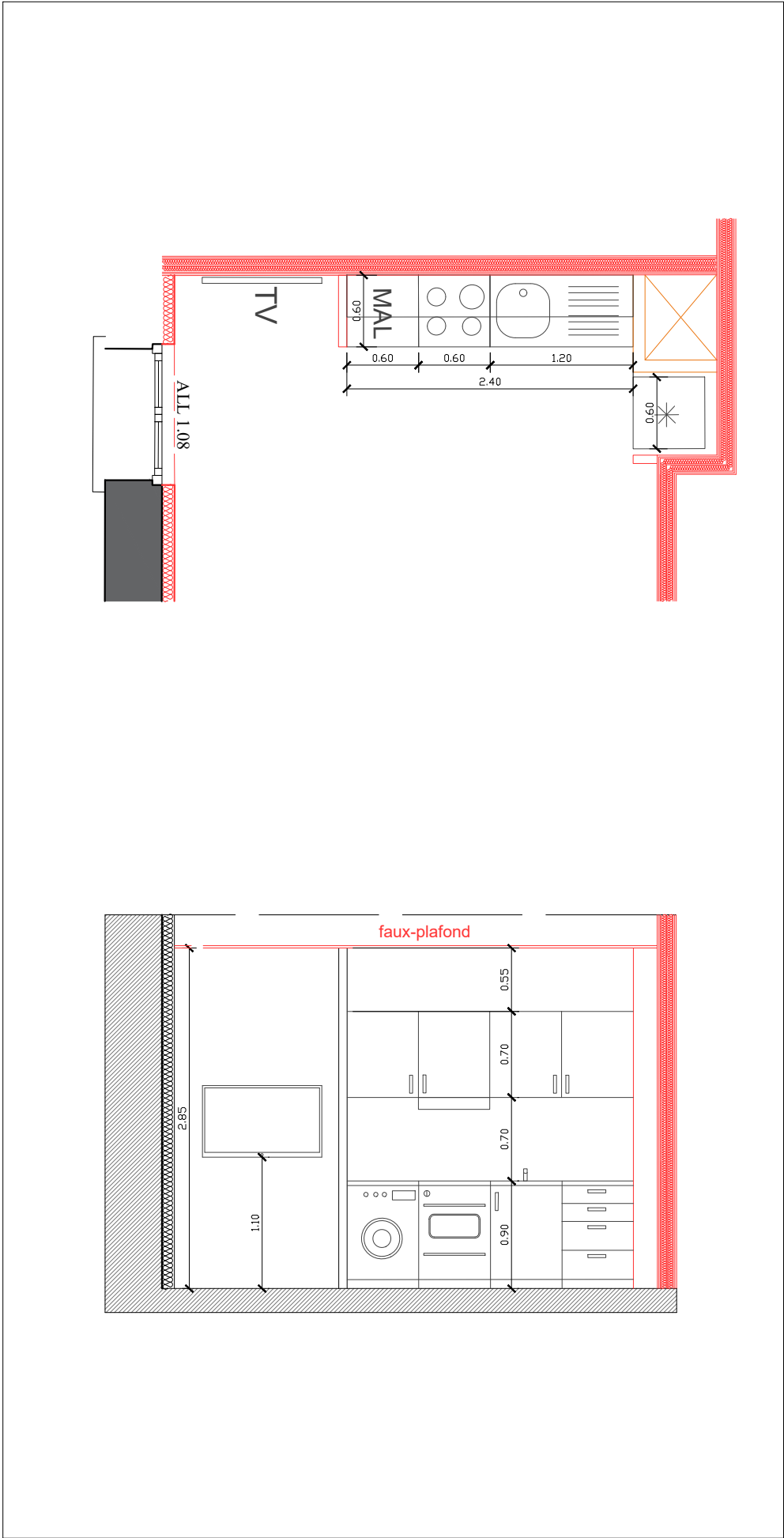

II 30/10/2024	Version originale	Dessiné: RD Validé:
i DATE	DESCRIPTION REVISION	Intervenants:
DRAGUIGNAN TRANSFORMATION DE L'ANCIENNE TRESORERIE EN LOGEMENTS		
DCE Phase 2		
MAITRE D'OUVRAGE		MAITRE D'OEUVRE - ARCHITECTE
PLANS GENERAUX R+3 PROJET_FAUX PLAFOND		
	DCE	P35
	PHASE	BAT
		NUM
		INDICE
		2
		1/100
		06/08/2025
		DATE







II 30/10/2024	Version originale	Dessiné: RD Validé:
i DATE	DESCRIPTION REVISION	Intervenants:
DRAGUIGNAN TRANSFORMATION DE L'ANCIENNE TRESORERIE EN LOGEMENTS		
DCE Phase 2		
MAITRE D'OUVRAGE		MAITRE D'OEUVRE - ARCHITECTE
		 
PLANS GENERAUX PROJET_CUISINE 1		
	DCE	P36
	2	1/100
	PHASE	BAT
	NUM	INDICE
	ECHELLE	DATE

The image displays two architectural drawings of a kitchen layout.

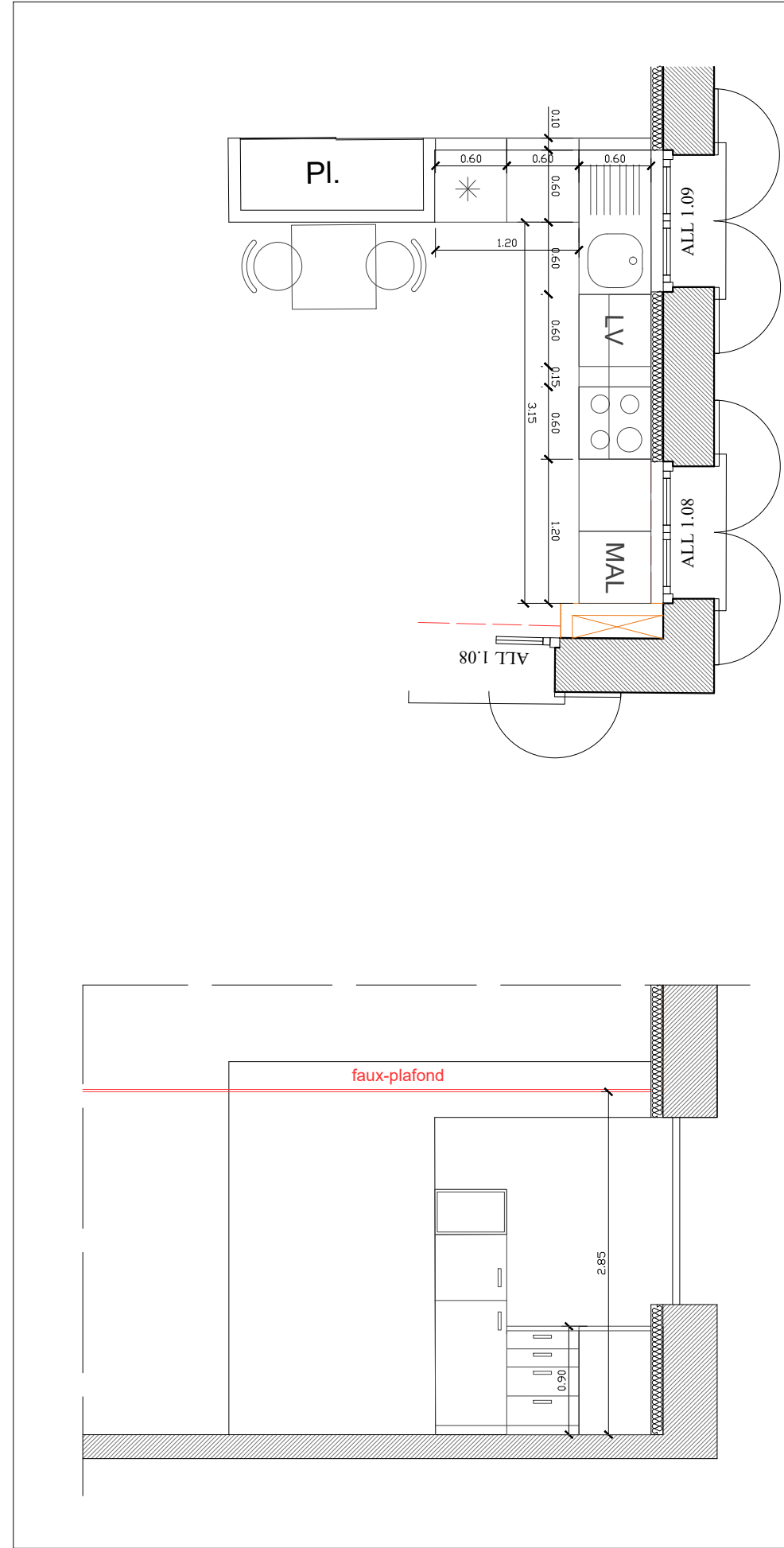
**Top Drawing (Plan View):** This drawing shows the layout of the kitchen from above. It includes a sink (L.V.), a stove (MAL), and a refrigerator (P.I.). The layout is defined by several dimensions: a total width of 3.15, a total depth of 1.20, and various segment widths (0.10, 0.60, 0.60, 0.60, 0.15, 0.60, 1.20). The layout is bounded by walls labeled ALL 1.09, ALL 1.08, and ALL 1.08. A door is shown on the right wall. A small table and two chairs are positioned in the center of the kitchen.



**Bottom Drawing (Side Elevation):** This drawing shows the side elevation of the kitchen. It includes a sink (L.V.), a stove (MAL), and a refrigerator (P.I.). The layout is defined by several dimensions: a total height of 2.85, a total depth of 0.70, and a total width of 0.60. The layout is bounded by a wall labeled faux-plafond and a wall labeled ALL 1.08. A door is shown on the right wall.



II	30/10/2024	Version originale		Dessiné: RD Validé:			
i	DATE	DESCRIPTION REVISION		Intervenants:			
<div>DRAGUIGNAN</div> <div>TRANSFORMATION DE L'ANCIENNE TRESORERIE EN</div> <div>LOGEMENTS</div>							
<div>DCE Phase 2</div>							
MAITRE D'OUVRAGE		MAITRE D'OEUVRE - ARCHITECTE					
<div></div>		<div></div>					
<div>PLANS GENERAUX</div> <div>PROJET_CUISINE 2</div>							
		<div>DCE</div>	<div></div>	<div>P37</div>	<div>2</div>	<div>1/100</div>	<div>06/08/2025</div>
		PHASE	BAT	NUM	INDICE	ECHELLE	DATE

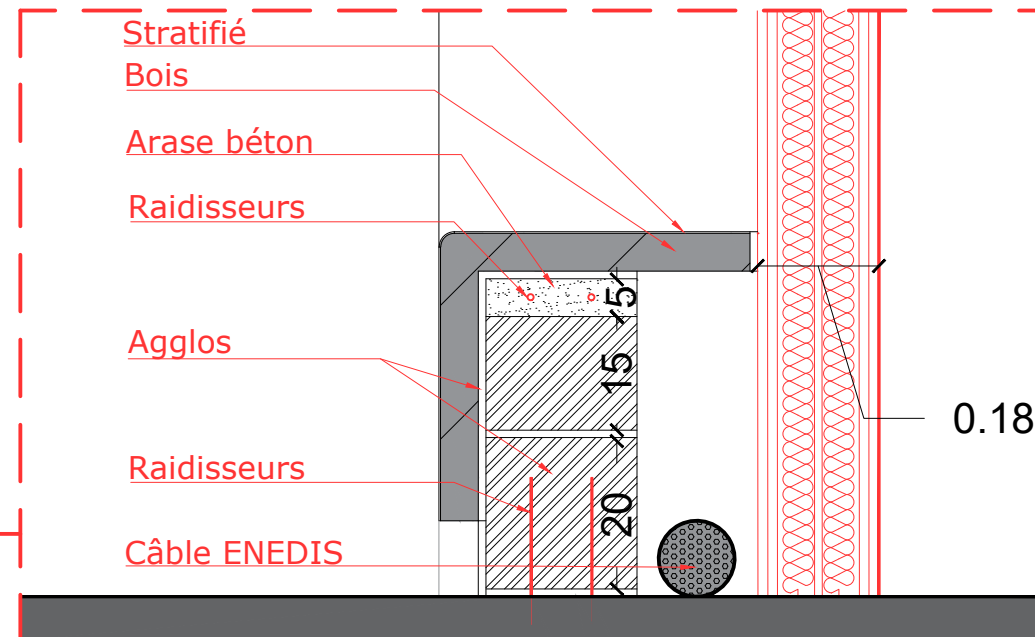
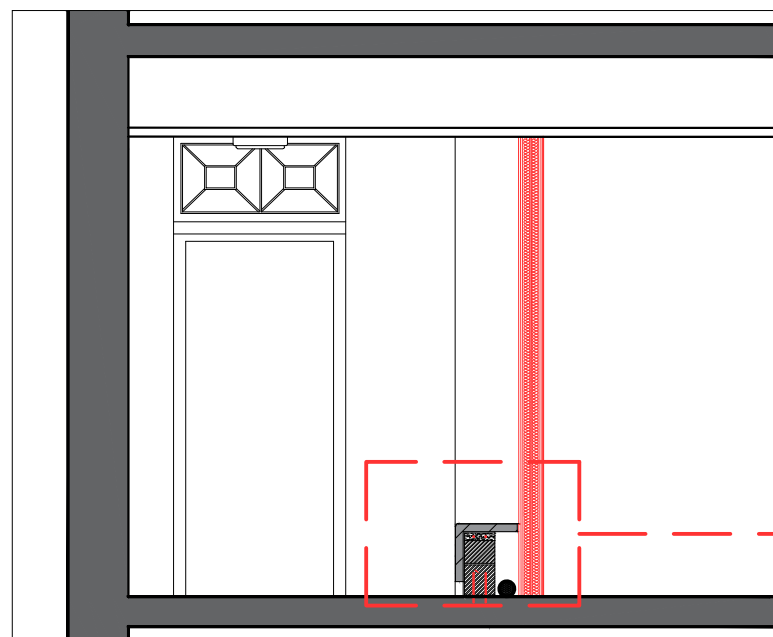
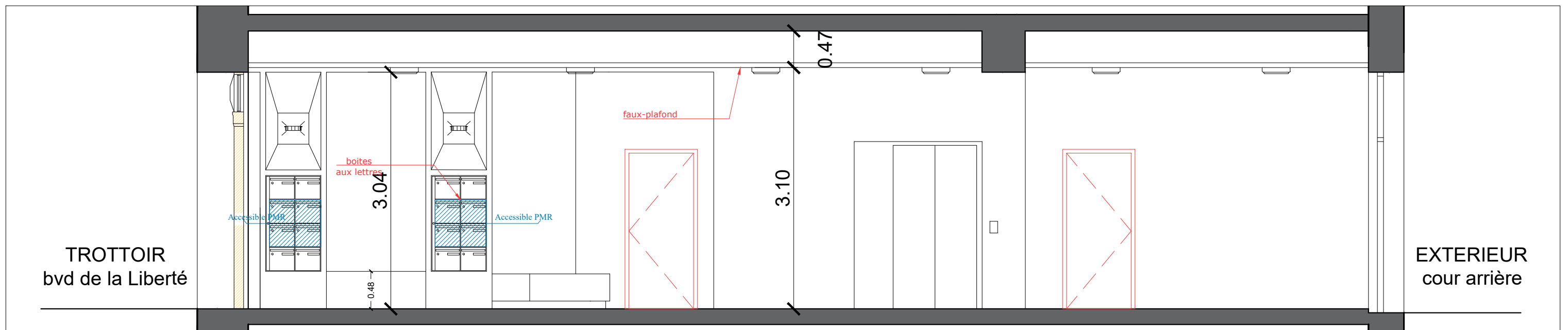
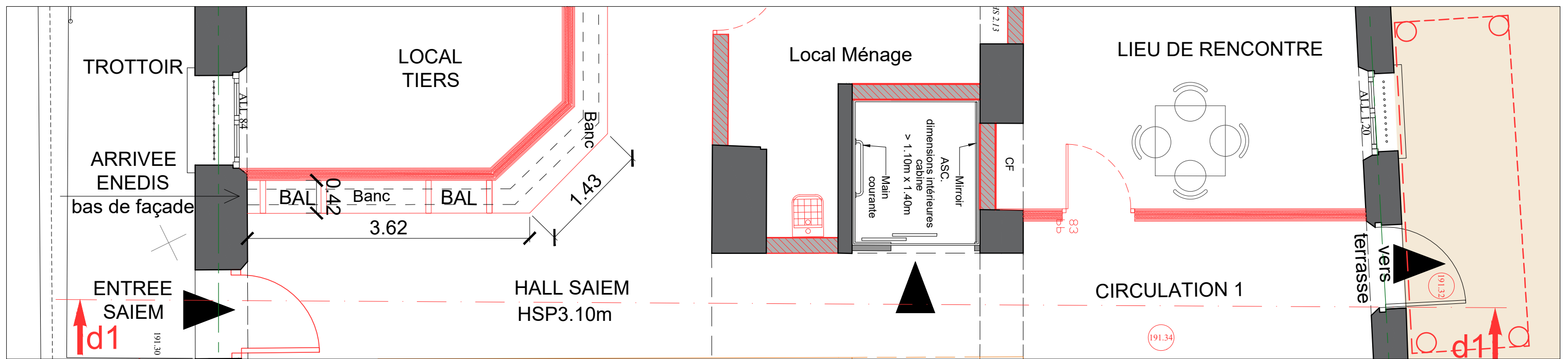



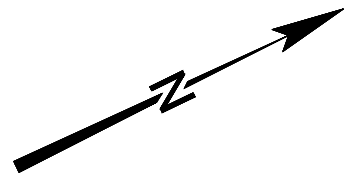

11	30/10/2024	Version originale					Dessiné:	RD	Validé:
i	DATE	DESCRIPTION REVISION					Intervenants:		
DRAQUIGNAN TRANSFORMATION DE L'ANCIENNE TRESORERIE EN LOGEMENTS									
DCE Phase 2									
MAITRE D'OUVRAGE					MAITRE D'OEUVRE - ARCHITECTE				
					 				
PLANS GENERAUX PROJET_DETAIL D1 HALL D'ENTREE									
		DCE		P38	3	1/100	14/09/2025		
		PHASE	BAT	NUM	INDICE	ECHELLE	DATE		



— — —  — — — EU/EV — Réseau EU/EV



II 30/10/2024			Version originale			Dessiné: RD Validé:		
i DATE			DESCRIPTION REVISION			Intervenants:		
DRAQUIGNAN TRANSFORMATION DE L'ANCIENNE TRESORERIE EN LOGEMENTS								
DCE Phase 2								
MAITRE D'OUVRAGE				MAITRE D'OEUVRE - ARCHITECTE				
				 				
PLANS Menuiseries RDC _ PROJET								
DCE		BAT		P40		2		1/100
PHASE		BAT		NUM		INDICE		06/08/2025
								DATE



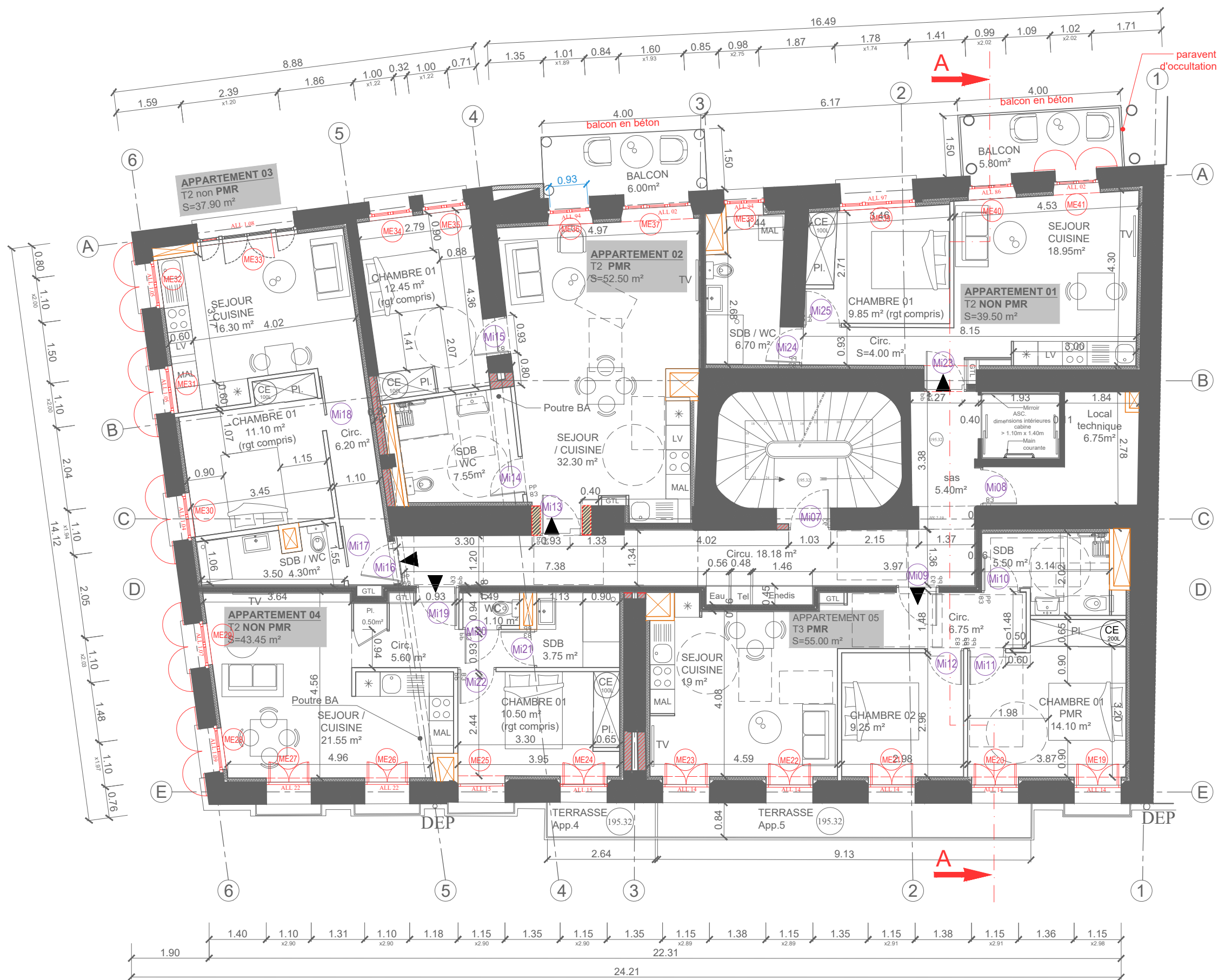



II 30/10/2024	Version originale	Dessiné: RD Validé:
i DATE	DESCRIPTION REVISION	Intervenants:

DRAGUIGNAN  
TRANSFORMATION DE L'ANCIENNE TRESORERIE EN  
LOGEMENTS



## DCE Phase 2

MAITRE D'OUVRAGE	MAITRE D'OEUVRE - ARCHITECTE
	 

## PLANS Menuiseries R+1 \_ PROJET

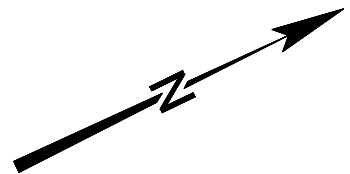
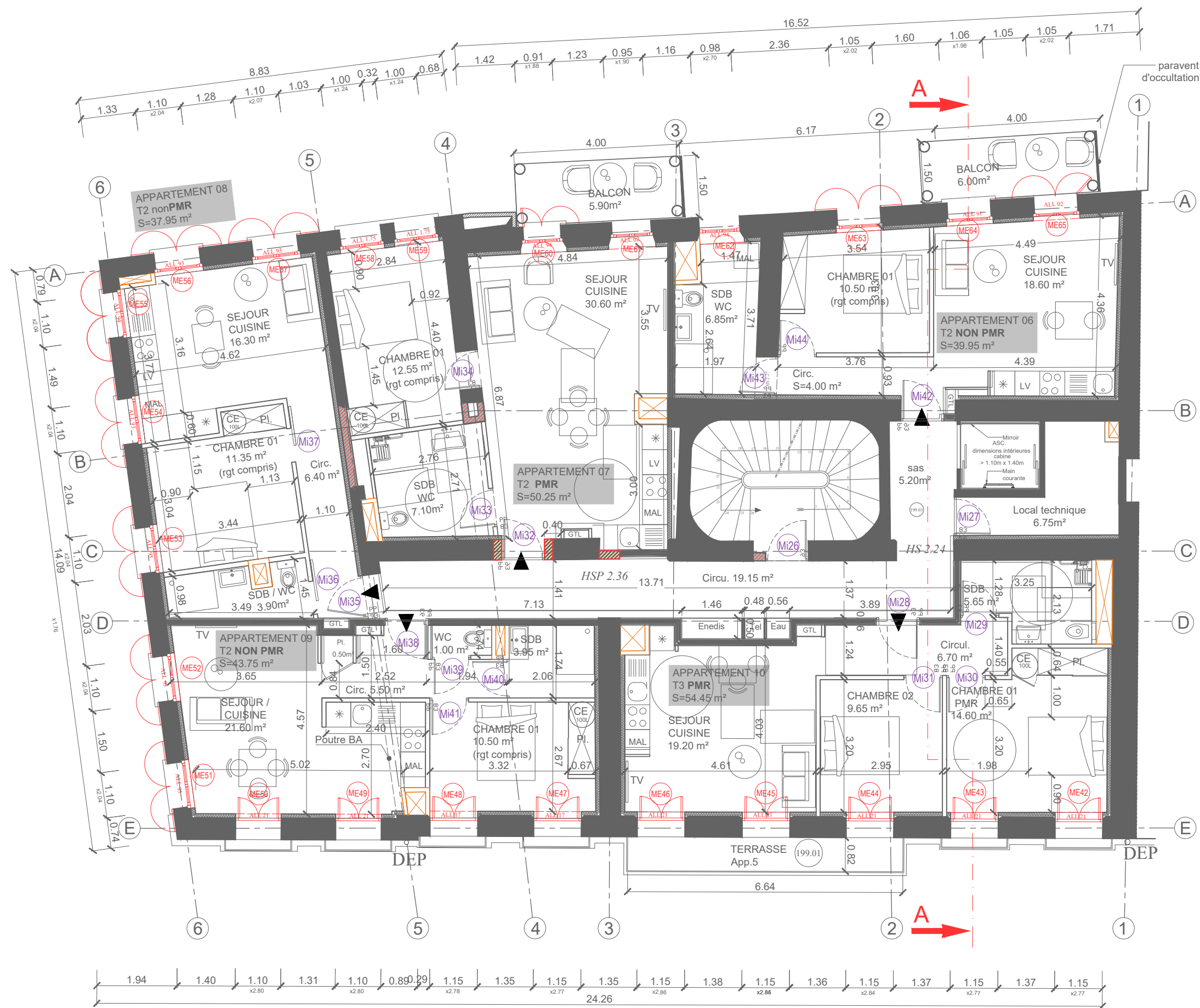
	DCE	P41	2	1/100	06/08/2025
	PHASE	BAT	NUM	INDICE	ECHELLE DATE



II 30/18/2023	Version originale	Dessiné: RD Validé:
i DATE	DESCRIPTION REVISION	Intervenants:
DRAQUIGNAN TRANSFORMATION DE L'ANCIENNE TRESORERIE EN LOGEMENTS		
DCE Phase 2		
MAITRE D'OUVRAGE		MAITRE D'OEUVRE - ARCHITECTE
		 
PLANS Menuiseries R+2 _ PROJET		
	DCE	P42
	PHASE	BAT
		NUM
		INDICE
		2
		1/100
		06/08/2025
		ECHELLE
		DATE







Eléments à déposer

Volets rétractables en tableau sur toutes les fenêtres du R+1 à R+3 (=27 paires): à déposer puis reposer

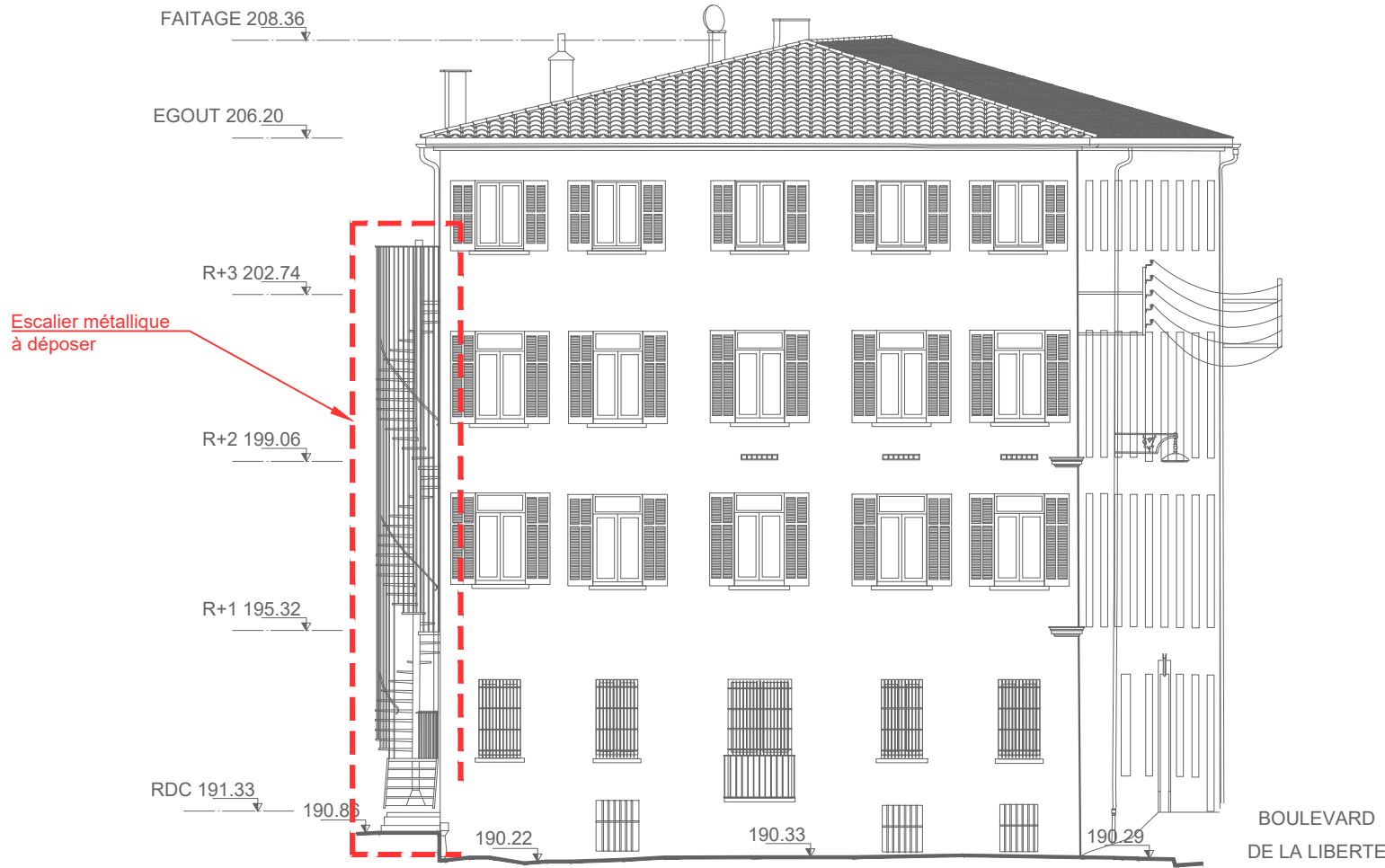

II	30/10/2024	Version originale Dessiné: RD Validé:
i	DATE	DESCRIPTION REVISION Intervenants:
DRAGUIGNAN TRANSFORMATION DE L'ANCIENNE TRESORERIE EN LOGEMENTS		
DCE Phase 2		
MAITRE D'OUVRAGE		MAITRE D'OEUVRE - ARCHITECTE
FACADE SUD EST (MI - ME)- BD DE LA LIBERTE EDL / DEMOLITION / PROJET		
	DCE	P44
	PHASE	BAT
		NUM
		INDICE
		2
		-
		06/08/2025
		DATE

FACADE EXISTANTE

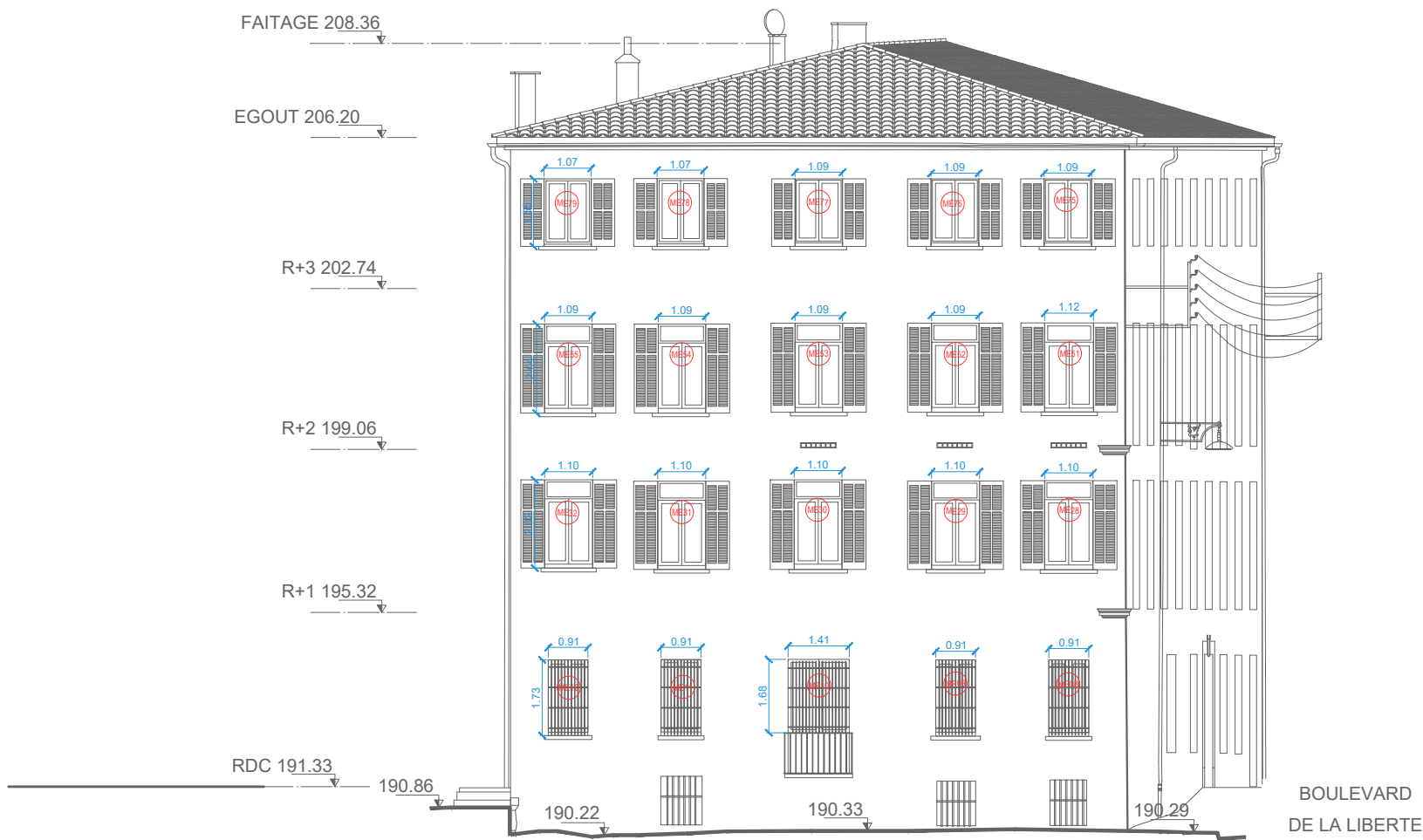

FACADE PROJET



II 30/10/2024	Version originale	Dessiné: RD Validé:
i DATE	DESCRIPTION REVISION	Intervenants:
DRAGUIGNAN TRANSFORMATION DE L'ANCIENNE TRESORERIE EN LOGEMENTS		
DCE Phase 2		
MAITRE D'OUVRAGE		MAITRE D'OEUVRE - ARCHITECTE
		 
FACADE SUD (MI - ME) ETAT DES LIEUX _ DEMOLITION _ PROJET		
	DCE	P45
	2	-
	06/08/2025	
PHASE	BAT	NUM
INDICE	ECHELLE	DATE

FACADE EXISTANTE / PHASE 1



FACADE EXISTANTE / PHASE 2





FACADE PROJET  
PHASE 3





II 20/12/2023	Version originale	Dessiné: RD Validé:
i DATE	DESCRIPTION REVISION	Intervenants:

DRAGUIGNAN  
TRANSFORMATION DE L'ANCIENNE TRESORERIE EN  
LOGEMENTS

DCE Phase 2	
MAITRE D'OUVRAGE	MAITRE D'OEUVRE - ARCHITECTE
	 

FACADE OUEST (MI - ME) DEMOLITION_PROJET					
	DCE	P46	2	-	06/08/2025
	PHASE	BAT	NUM	INDICE	ECHELLE DATE

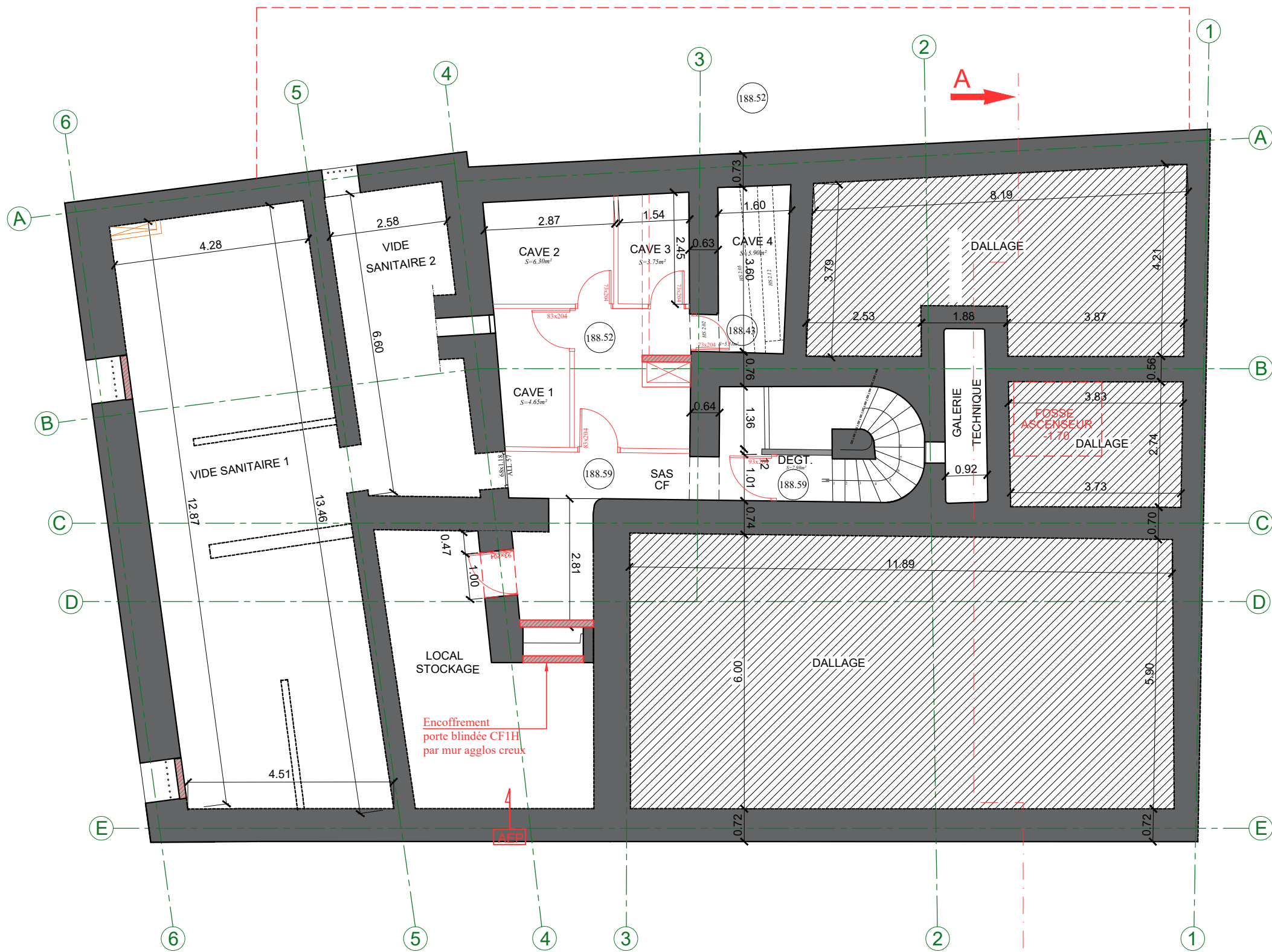



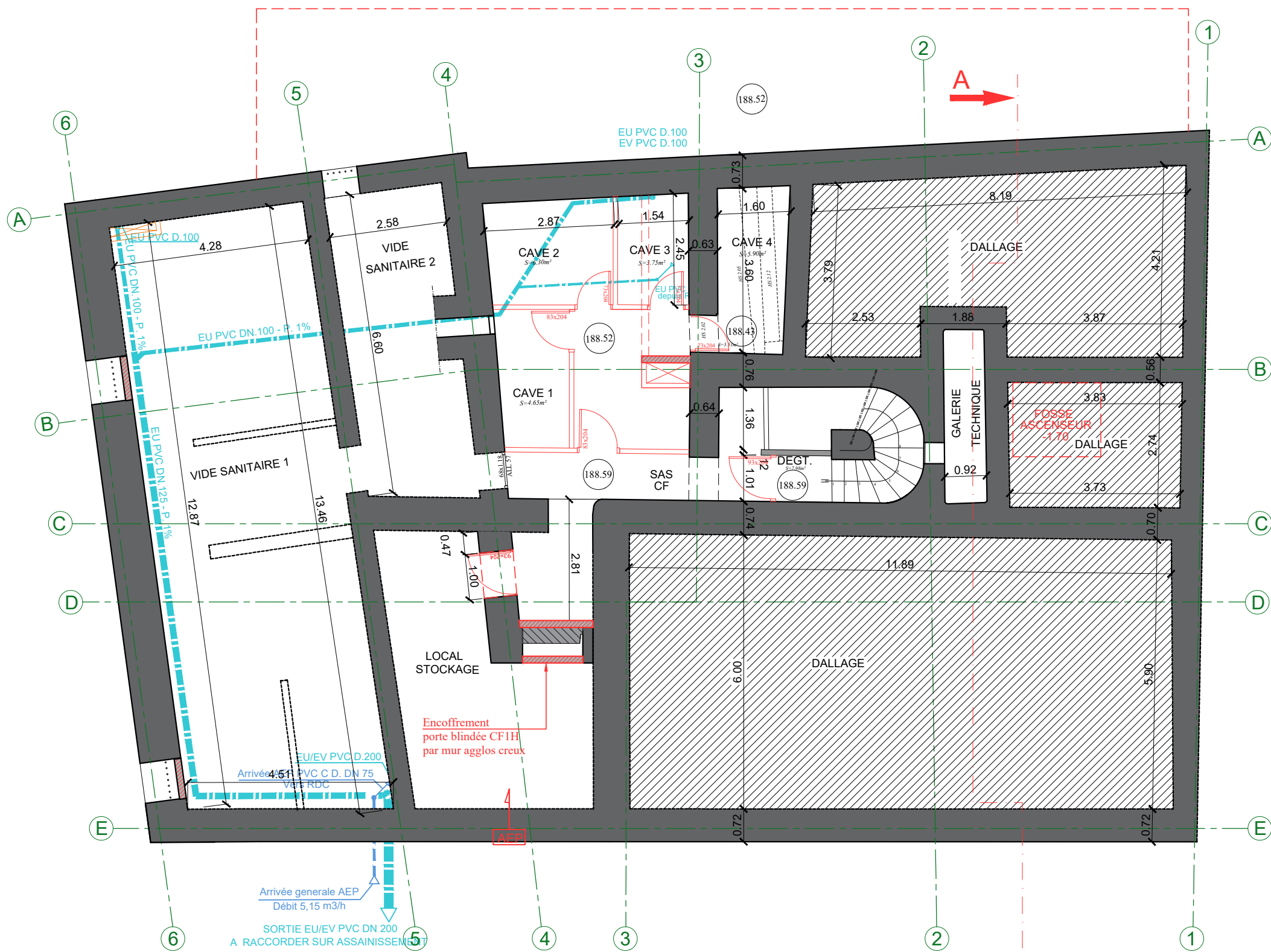

Réseau EU/EV

II 30/10/2024	Version originale	Dessiné: RD Validé:
i DATE	DESCRIPTION REVISION	Intervenants:
DRAGUIGNAN TRANSFORMATION DE L'ANCIENNE TRESORERIE EN LOGEMENTS		
DCE Phase 2		
MAITRE D'OUVRAGE		MAITRE D'OEUVRE - ARCHITECTE
PLANS CVC SOUS-SOL _ PROJET		
	DCE	P47
	2	1/100
PHASE	BAT	NUM
	INDICE	ECHELLE
		DATE



Réseau EU/EV

II 30/10/2024	Version originale	Dessiné: RD Validé:
i DATE	DESCRIPTION REVISION	Intervenants:
DRAGUIGNAN TRANSFORMATION DE L'ANCIENNE TRESORERIE EN LOGEMENTS		
DCE Phase 2		
MAITRE D'OUVRAGE		MAITRE D'OEUVRE - ARCHITECTE
		 
PLANS Plomberie SOUS-SOL _ PROJET		
	DCE	P48
	2	1/100
PHASE	BAT	NUM
		INDICE
		ECHELLE
		DATE

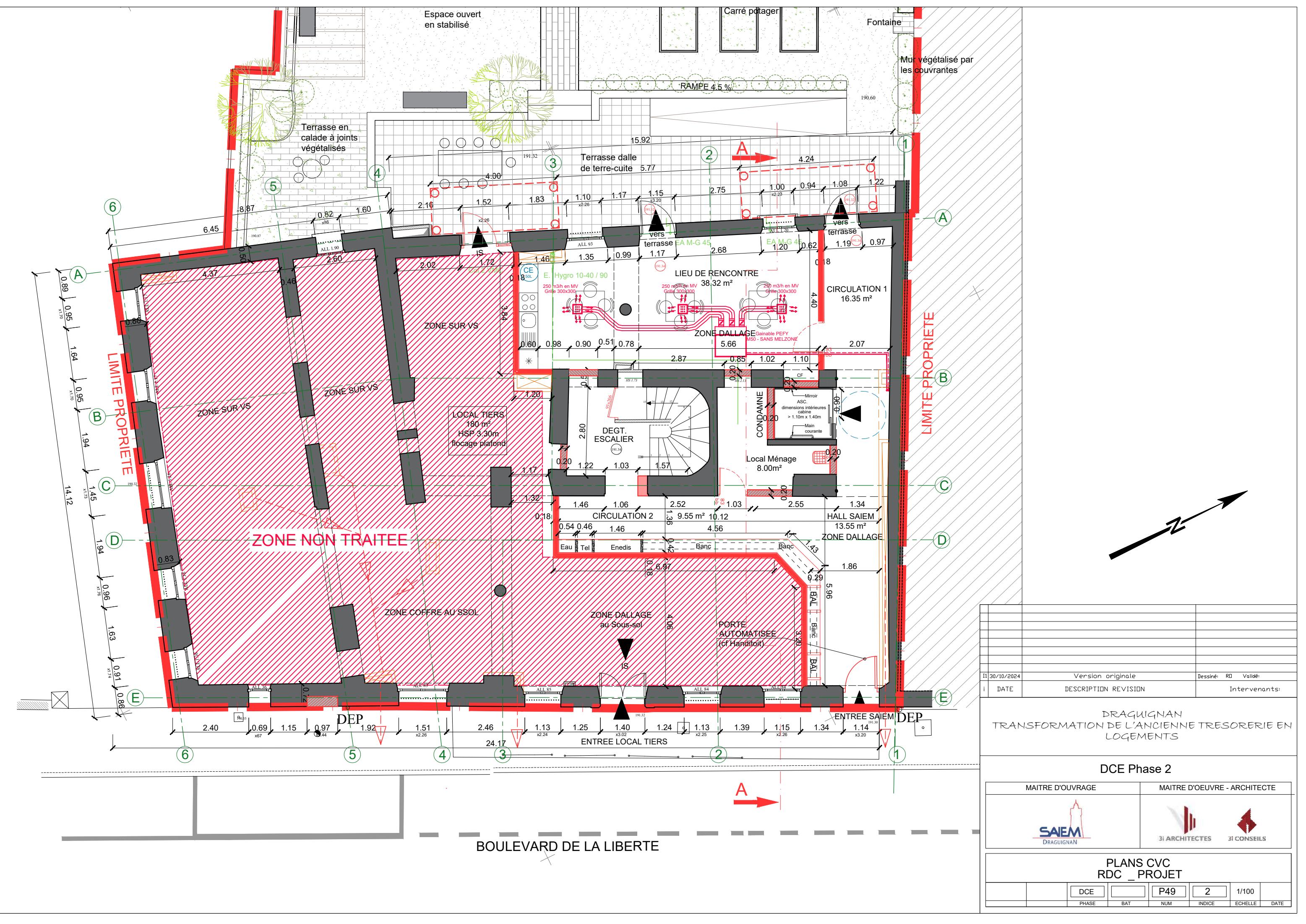

II 30/10/2024		Version originale	Dessiné: RD	Validé:
i DATE		DESCRIPTION REVISION	Intervenants:	

DRAGUIGNAN  
TRANSFORMATION DE L'ANCIENNE TRESORERIE EN  
LOGEMENTS

DCE Phase 2



MAITRE D'OUVRAGE	MAITRE D'OEUVRE - ARCHITECTE

PLANS CVC  
RDC \_ PROJET

DCE	P49	2	1/100	
PHASE	BAT	NUM	INDICE	ECHELLE
				DATE

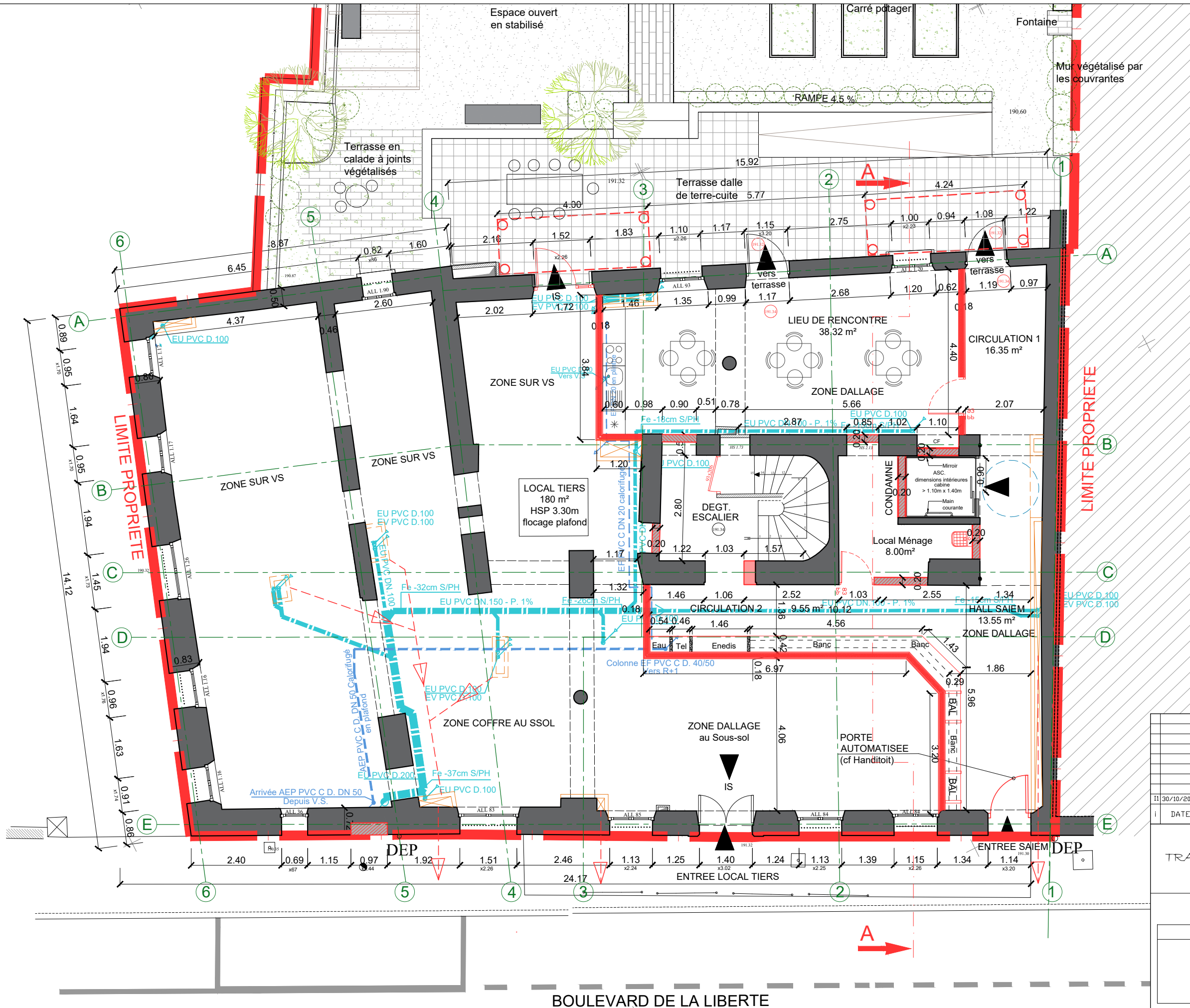



II	30/10/2024	Version originale		Dessiné: RD Validé:			
i	DATE	DESCRIPTION REVISION		Intervenants:			
DRAQUIGNAN TRANSFORMATION DE L'ANCIENNE TRESORERIE EN LOGEMENTS							
DCE Phase 2							
MAITRE D'OUVRAGE			MAITRE D'OEUVRE - ARCHITECTE				
			 				
PLANS Plomberie RDC _ PROJET							
		DCE		P50	2	1/100	
		PHASE	BAT	NUM	INDICE	ECHELLE	DATE



CUISINE  
les éléments en pointillés correspondent à  
une implantation possible.  
Ces éléments sont à la charge du preneur.

- Projet: agglos creux 15cm
- Projet: cloison SAD 180mm

II 30/10/2024			Version originale			Dessiné: RD Validé:			
i DATE			DESCRIPTION REVISION			Intervenants:			
DRAQUIGNAN TRANSFORMATION DE L'ANCIENNE TRESORERIE EN LOGEMENTS									
DCE Phase 2									
MAITRE D'OUVRAGE				MAITRE D'OEUVRE - ARCHITECTE					
PLANS CVC R+1 _ PROJET									
DCE		BAT		P51		2		1/100	
PHASE		BAT		NUM		INDICE		ECHELLE	
								DATE	









CUISINE  
les éléments en pointillés correspondent à  
une implantation possible.  
Ces éléments sont à la charge du preneur.

- Projet: agglos creux 15cm
- Projet: cloison SAD 180mm

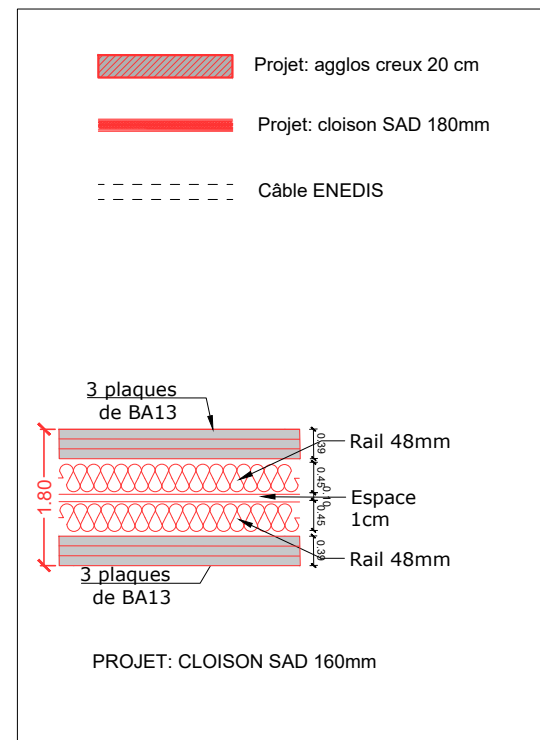
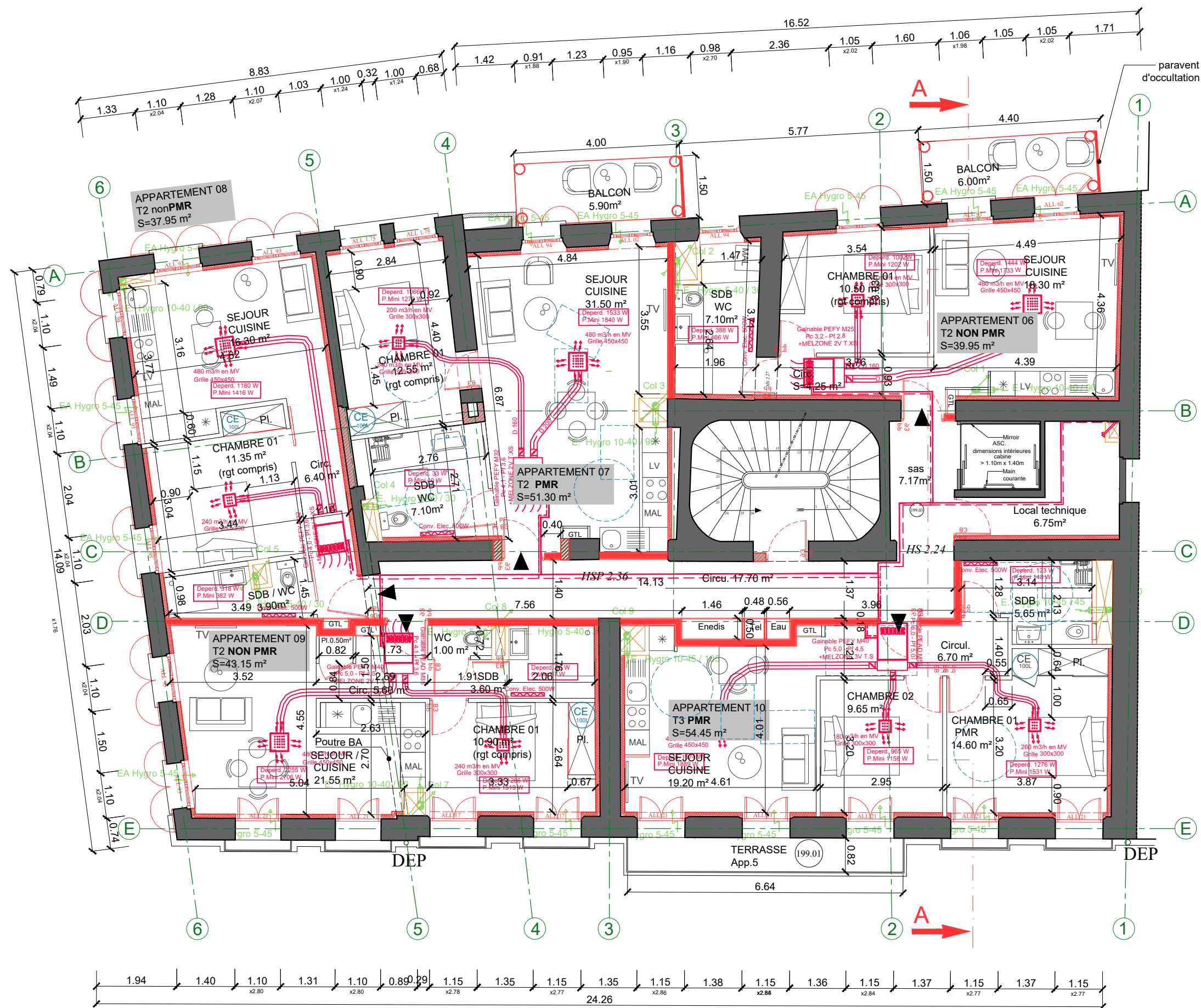

II 30/10/2024			Version originale			Dessiné: RD Validé:			
i DATE			DESCRIPTION REVISION			Intervenants:			
DRAQUIGNAN TRANSFORMATION DE L'ANCIENNE TRESORERIE EN LOGEMENTS									
DCE Phase 2									
MAITRE D'OUVRAGE				MAITRE D'OEUVRE - ARCHITECTE					
PLANS Plomberie R+1 _ PROJET									
DCE		BAT		P52		2		1/100	
PHASE		BAT		NUM		INDICE		ECHELLE DATE	



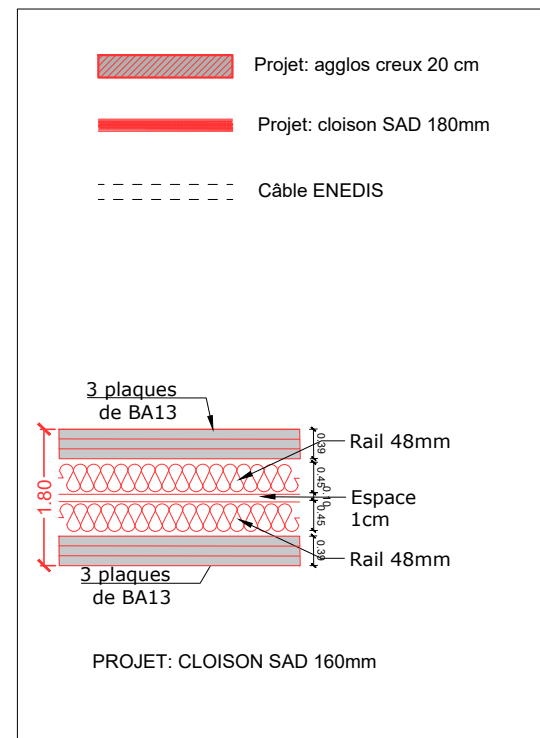
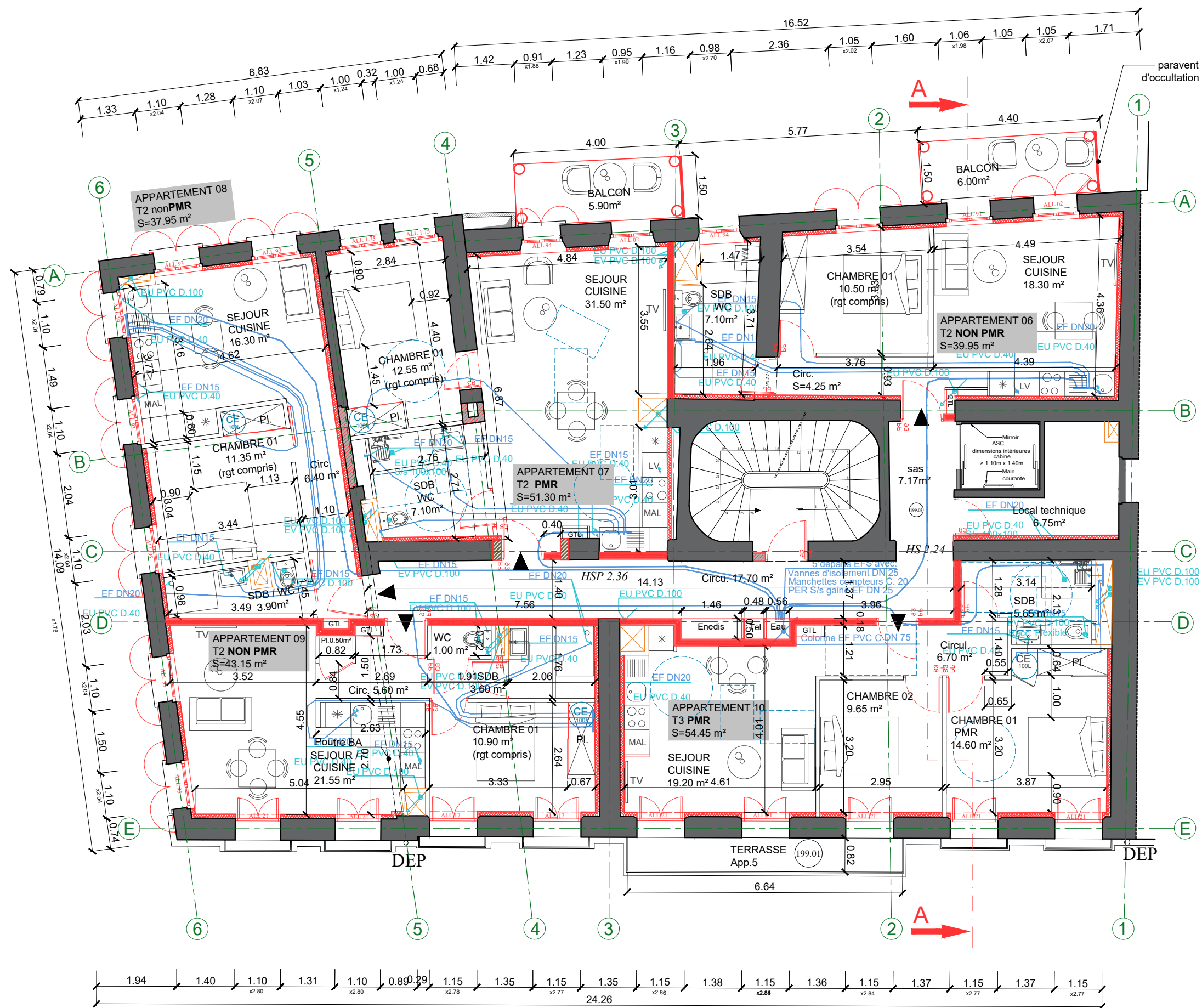

II	30/10/2023	Version originale		Dessiné: RD	Validé:		
i	DATE	DESCRIPTION REVISION		Intervenants:			
DRAQUIGNAN TRANSFORMATION DE L'ANCIENNE TRESORERIE EN LOGEMENTS							
DCE Phase 2							
MAITRE D'OUVRAGE			MAITRE D'OEUVRE - ARCHITECTE				
			 				
PLANS CVC R+2 _ PROJET							
		DCE		P53	2	1/100	
		PHASE	BAT	NUM	INDICE	ECHELLE	DATE



II	30/10/2023	Version originale		Dessiné: RD	Validé:
i	DATE	DESCRIPTION REVISION		Intervenants:	
DRAQUIGNAN TRANSFORMATION DE L'ANCIENNE TRESORERIE EN LOGEMENTS					
DCE Phase 2					
MAITRE D'OUVRAGE			MAITRE D'OEUVRE - ARCHITECTE		
			 		
PLANS Plomberie R+2 _ PROJET					
		DCE		P54	2
		PHASE	BAT	NUM	INDICE
					1/100
					ECHELLE
					DATE



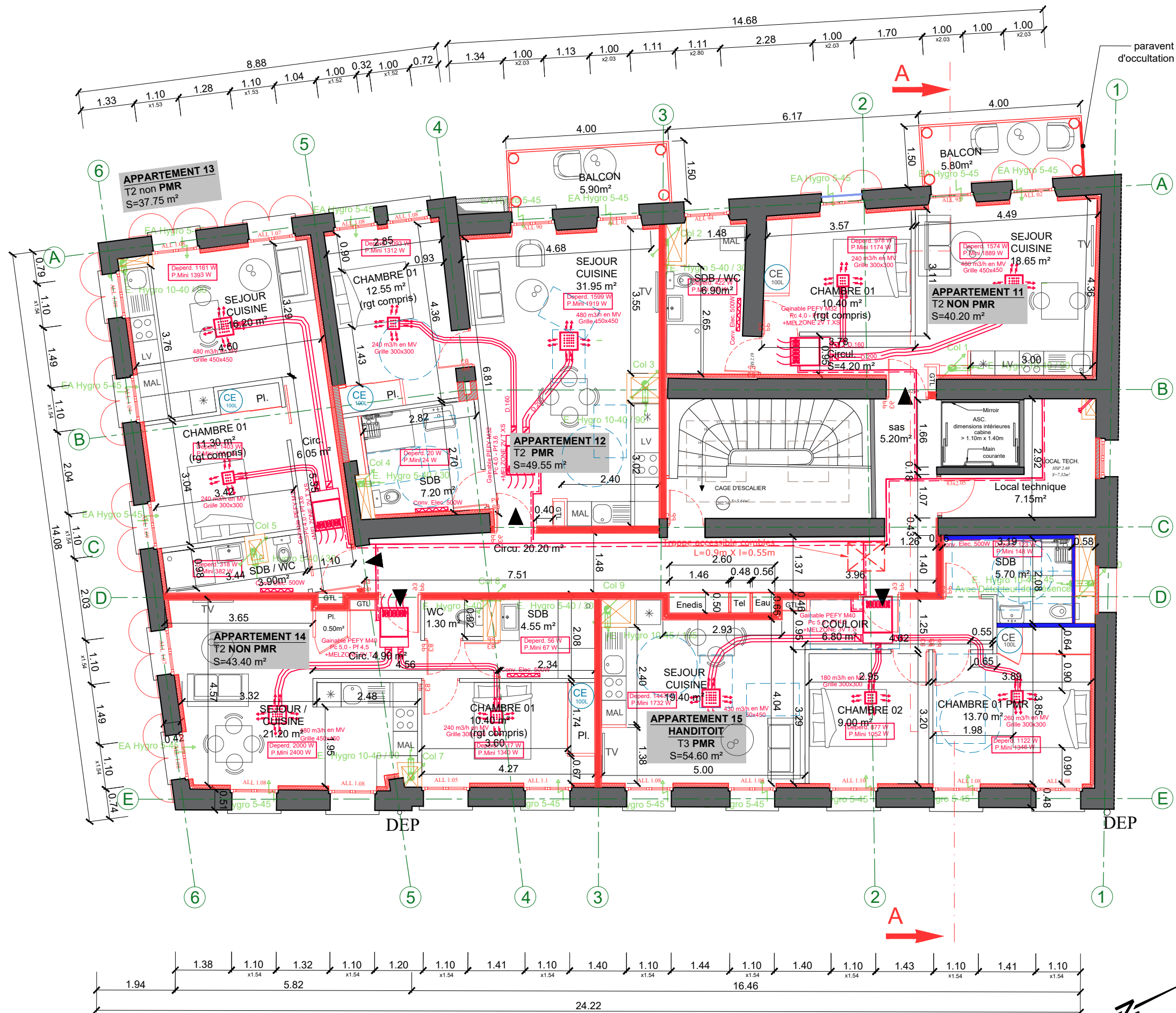



II 20/06/2025	Version originale	Dessiné: RD Validé:
i DATE	DESCRIPTION REVISION	Intervenants:

DRAQUIGNAN  
TRANSFORMATION DE L'ANCIENNE TRESORERIE EN  
LOGEMENTS

## DCE Phase 2

MAITRE D'OUVRAGE	MAITRE D'OEUVRE - ARCHITECTE
	

## PLANS CVC R+3 \_ PROJET

	DCE		P55	2	1/100	
	PHASE	BAT	NUM	INDICE	ECHELLE	DATE



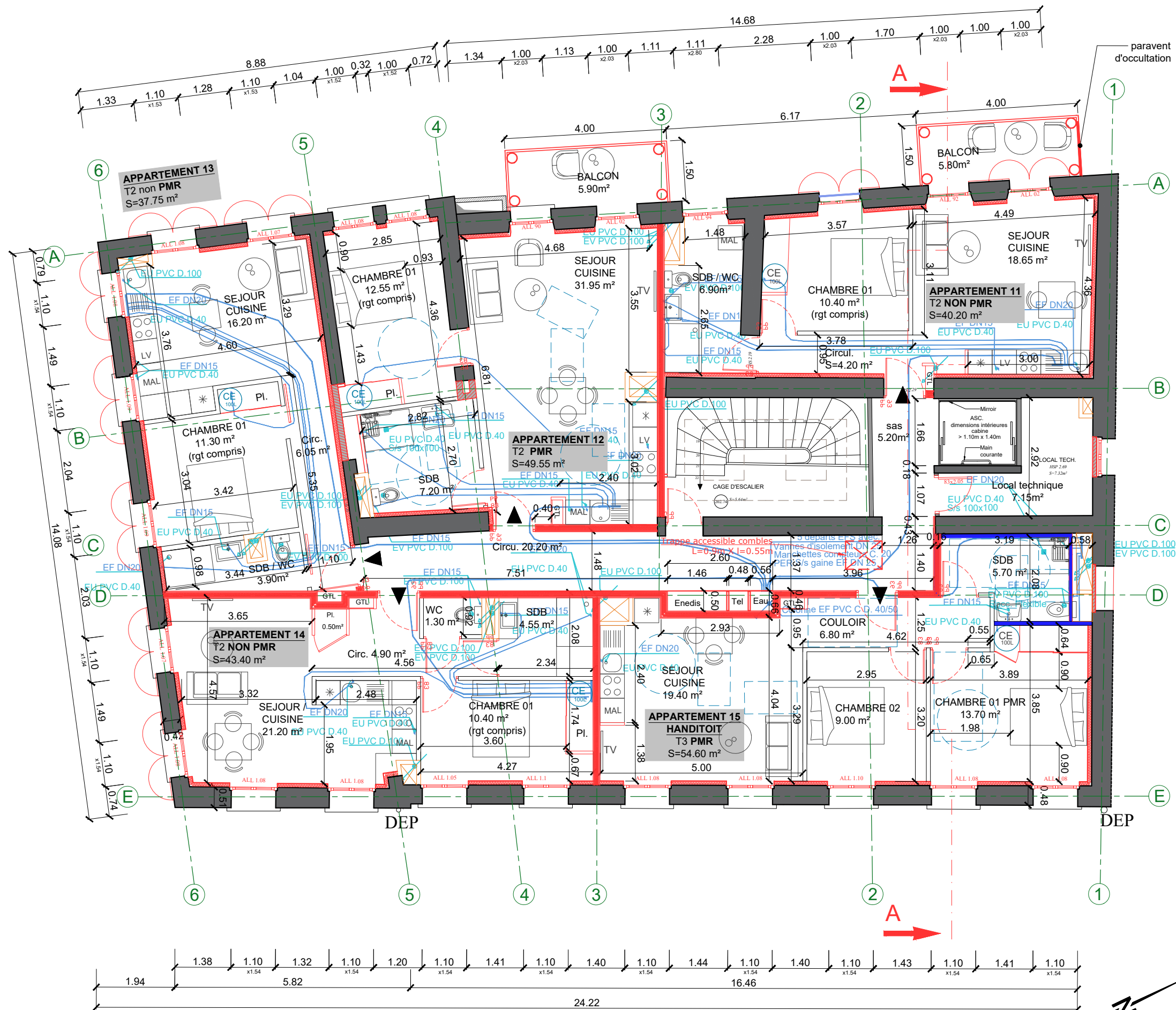



II 20/06/2025	Version originale	Dessiné: RD Validé:
i DATE	DESCRIPTION REVISION	Intervenants:

DRAQUIGNAN  
TRANSFORMATION DE L'ANCIENNE TRESORERIE EN  
LOGEMENTS

#### DCE Phase 2

MAITRE D'OUVRAGE	MAITRE D'OEUVRE - ARCHITECTE
	 

#### PLANS Plomberie R+3\_PROJET

	DCE		P56	2	1/100	
	PHASE	BAT	NUM	INDICE	ECHELLE	DATE

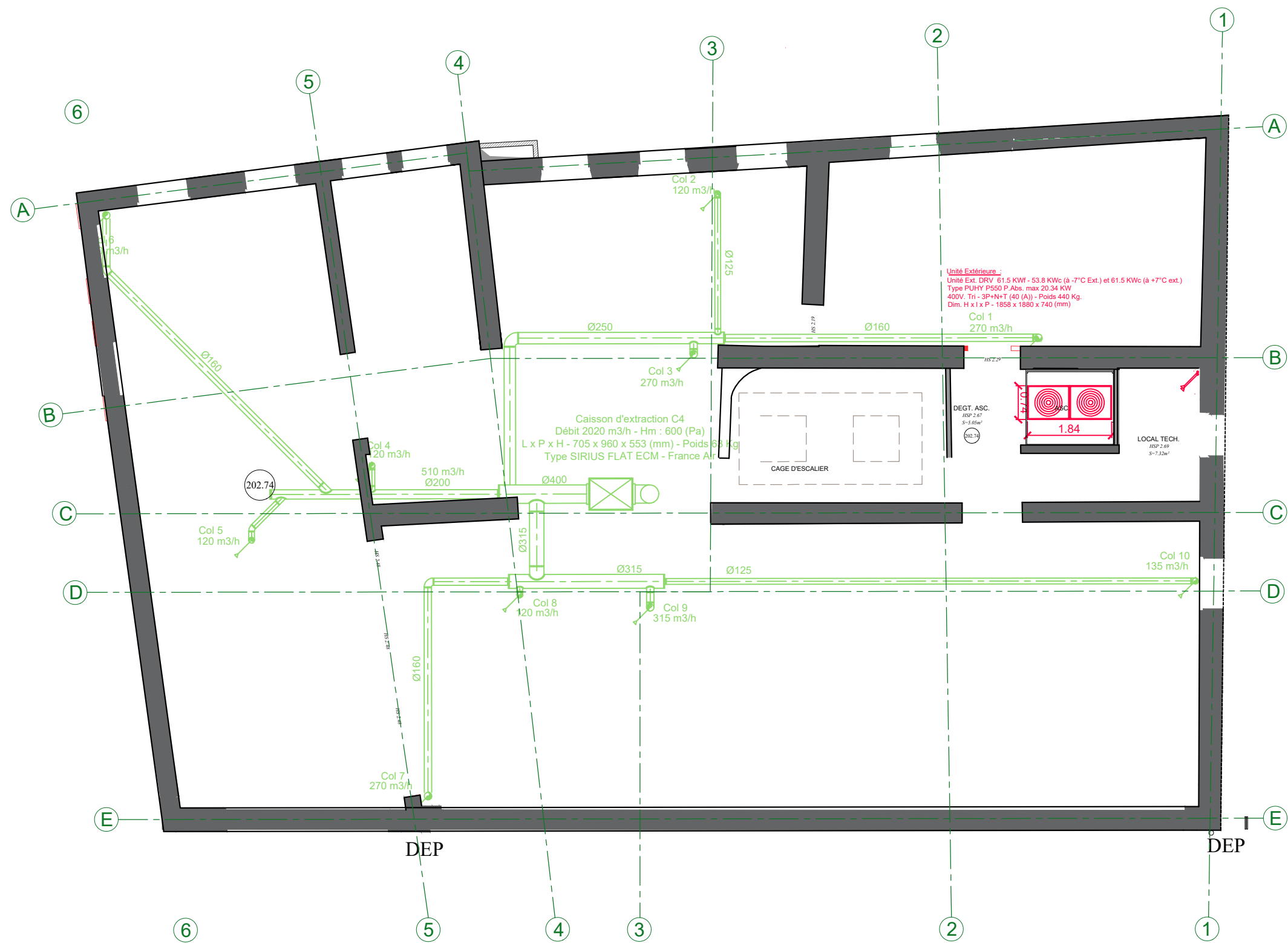

II	20/06/2025	Version originale		Dessiné: RD	Validé:
i	DATE	DESCRIPTION REVISION		Intervenants:	

DRAGUIGNAN  
TRANSFORMATION DE L'ANCIENNE TRESORERIE EN  
LOGEMENTS

DCE Phase 2

MAITRE D'OUVRAGE		MAITRE D'OEUVRE - ARCHITECTE	

PLANS CVC  
Combles \_ PROJET

		DCE		P57	2	1/100	
		PHASE	BAT	NUM	INDICE	ECHELLE	DATE







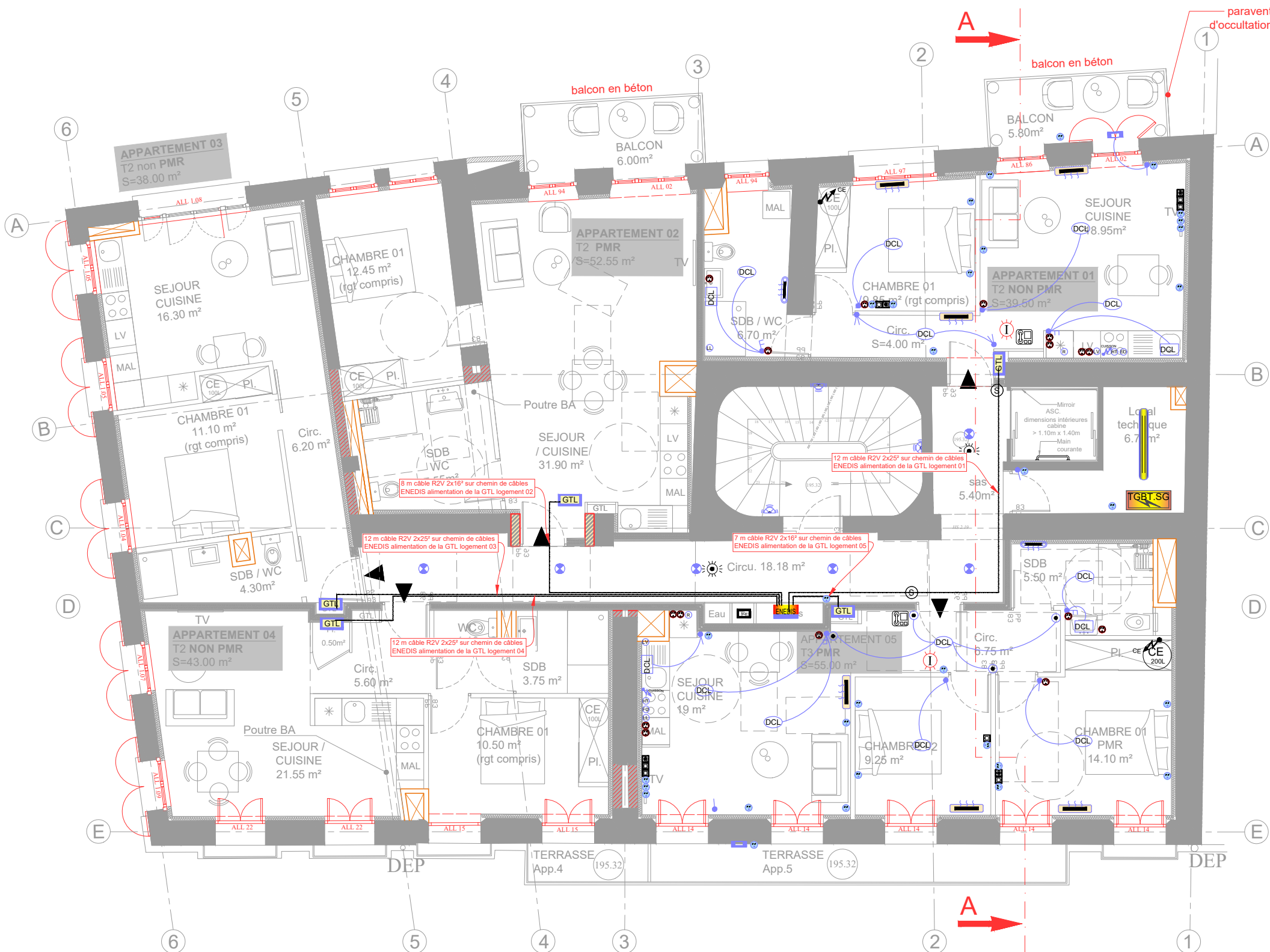

LEGENDE CFO/CFA

	INTERRUPTEUR SIMPLE ALLUMAGE
	INTERRUPTEUR DOUBLE ALLUMAGE
	VA ET VIENT
	BOUTON POUSSOIR
	DETECTEUR DE MOUVEMENT
	PC 20A P+N+T LAVE VAISSELLE
	PC 20A P+N+T LAVE LINGE
	PC 20A P+N+T FOUR
	PC 16A P+N+T HOTTE
	PC 16A P+N+T REFRIGERATEUR
	PC 16A P+N+T H 1.20m au-dessus du plan de travail+PMR
	ATTENTE ELECTRIQUE PLAQUE DE CUISSON 2x32A+T
	LUMINAIRE TERRASSE
	DISPOSITIF DE CONNEXION DES LUMINAIRES EN PLAFOND
	DISPOSITIF DE CONNEXION DES LUMINAIRES MURAL
	GAINE TECHNIQUE ELECTRIQUE LOGEMENT
	SECHE SERVIETTES ELECTRIQUE
	CONVECTEUR / PANNEAU RAYONNANT
	TYPE A : SPOT ENCASTRE LED
	TYPE B : APPLIQUE OU PLAFONNIER LED AVEC DETECTION INTEGREE
	TYPE C : PLAFONNIER ETANCHE LED
	TYPE D : BORNE BASSE EXTERIEURE
	PRISE TV COAXIALE
	PRISE RJ45 COMMUNICATION
	SONNETTE PALIERE
	PLATINE DE RUE VIDEOPHONE
	COMBINE INTERIEUR VIDEOPHONIE
	DETECTEUR AUTONOME LOGEMENT
	ATTENTE ELECTRIQUE DIVERSE
	T.G.B.T. - SG
	DISTRIBUTEUR D'ETAGE ENEDIS
	CABLE D'ALIMENTATION DES GTL
	CHEMIN DE CABLES ENEDIS

13	06/10/2025	MAJ
12	23/07/2025	MAJ
11	26/11/2024	Version originale
i	DATE	DESCRIPTION REVISION
		Intervenants:

DRAGUIGNAN  
TRANSFORMATION DE L'ANCIENNE TRESORERIE EN  
LOGEMENTS

DCE

MAITRE D'OUVRAGE	MAITRE D'OEUVRE - ARCHITECTE

PLANS DE PRINCIPE ELECTRICITE  
R+1 CFO/CFA

		DCE		EL02	3	1/100	10/10/2025
		PHASE	BAT	NUM	INDICE	ECHELLE	DATE









